

**Straßenquerschnitt der HES Bereich Rad-/ Gehweg  
4+285 bis 4+950**

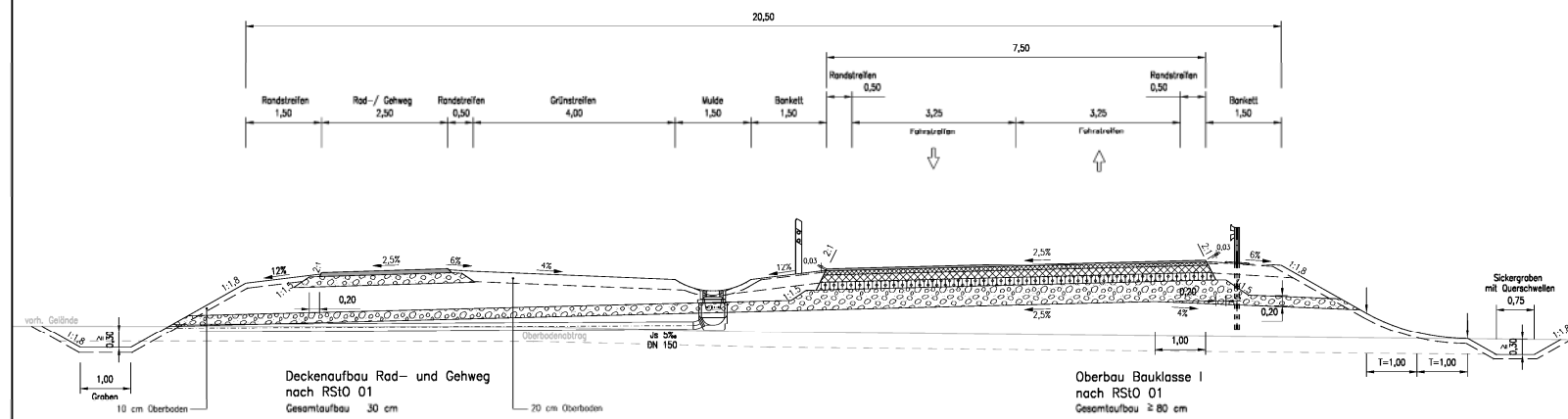

**Abschnitt Lärmschutzwall  
4+900 bis 5+050**

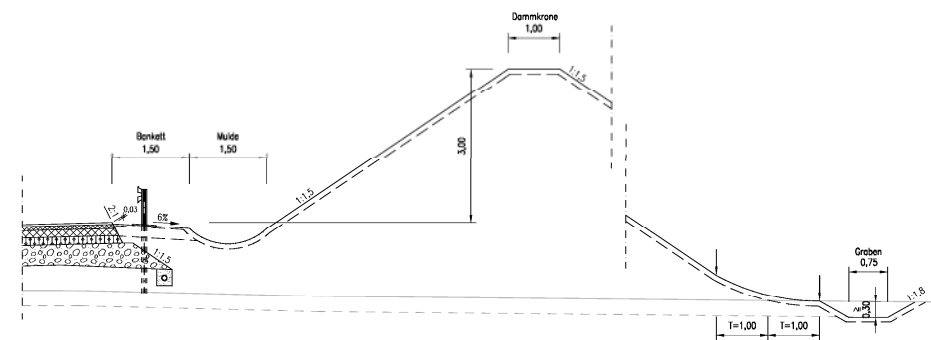

Kartengrundlage: Stadt Halle (Saale), FB Vermessung und Geodaten  
Gauß-Krüger-Koordinatensystem (LS 150), Höhen Bezugssystem NHN (HS 160)

Nr.	Art der Änderung	Datum	Name
<b>Arbeitsgemeinschaft HES 4. BA Halle</b>			
Halle, den 30.04.2008		2008	Datum
Hering		21.05.	Blatt
gezeichnet		21.05.	Mitg.
geprüft			
Halle, den 30.04.2008			
Ingenieurbüro Dr. Ing. N. Völsing GmbH Augustastr. 1 06108 Halle Tel.: 0345/71788-0		Stark, Plan & Control GmbH Ludwigstr. 28 06110 Halle Tel.: 0345/6611-33	

**Haupterschließungsstraße  
Gewerbegebiete Halle - Ost**  
4. Bauabschnitt  
Deltitzscher Straße bis B 100

Unterlage: 6  
Blatt: 2  
Registrier-Nr.:  
Datum / Zeichen

**Haupterschließungsstraße  
von Bau-km 3+350.000 bis 6+016.405**  
PLANFESTSTELLUNGSUNTERLAGE

nachgeprüft:  
Straßenquerschnitt  
HES - nördl. Bereich  
Rad-/ Gehweg  
Maßstab: 1:50

Aufgestellt und überprüft:  
06 108 Halle, den  
Stadt Halle - Ost, II Straßen- und Tiefbauamt

Im Auftrag:

Geschrieben:  
Halle, den  
Im Auftrag:

DWG-Datei: C:\Users\johannes\Documents\3-2008-1.dwg  
 Datum: 02.07.2008  
 Autor: johannes  
 Gezeichnet: johannes  
 Geprüft: johannes  
 Ingegnieur: johannes  
 Projekt: HES 4. BA Halle