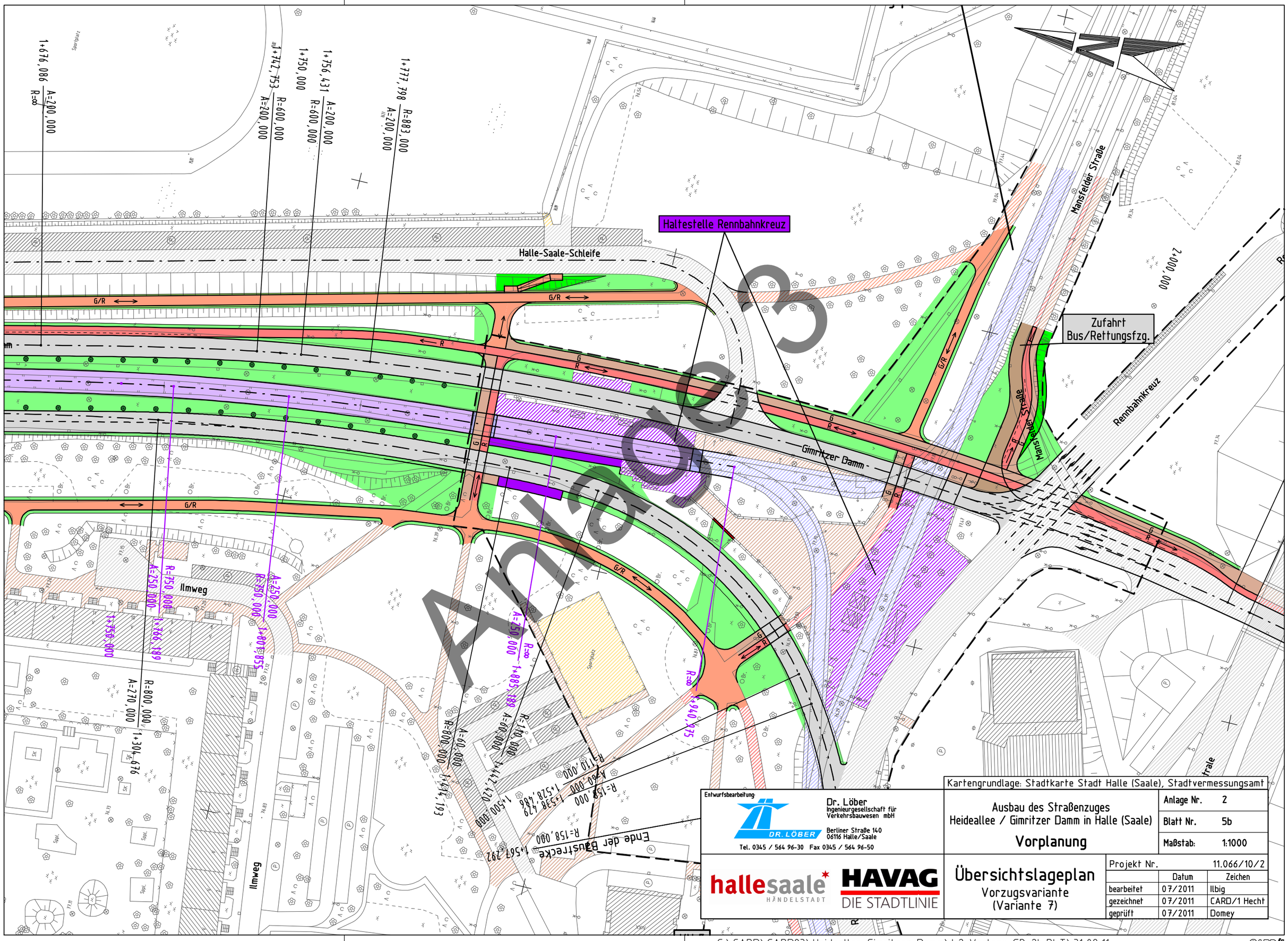

Kartengrundlage: Stadtkarte Stadt Halle (Saale), Stadtvermessungsamt

Entwurfsbearbeitung

Dr. Löber
Ingenieurgesellschaft für Verkehrsbauwesen mbH
Berliner Straße 140
06116 Halle/Saale
Tel. 0345 / 564 96-30 Fax 0345 / 564 96-50

Ausbau des Straßenzuges
Heideallee / Gimritzer Damm in Halle (Saale)

Vorplanung

Anlage Nr.	2
Blatt Nr.	5b
Maßstab:	1:1000

hallesaale HÄNDELSTADT

HAVAG DIE STADTLINIE

Übersichtslageplan

Vorzugsvariante
(Variante 7)

Projekt Nr.		11.066/10/2
	Datum	Zeichen
bearbeitet	07/2011	Ilbig
gezeichnet	07/2011	CARD/1 Hecht
geprüft	07/2011	Domey

Anlage 3

C:\CARD\CARD83\Heideallee_Gimritzer_Damm\L2_Vorlage_GB_2b.PLT\31.08.11

CARD/1