Straßenquerschnitt Salzmünder Straße
Regelquerschnitt mit Bushaltestelle

Anlage 5

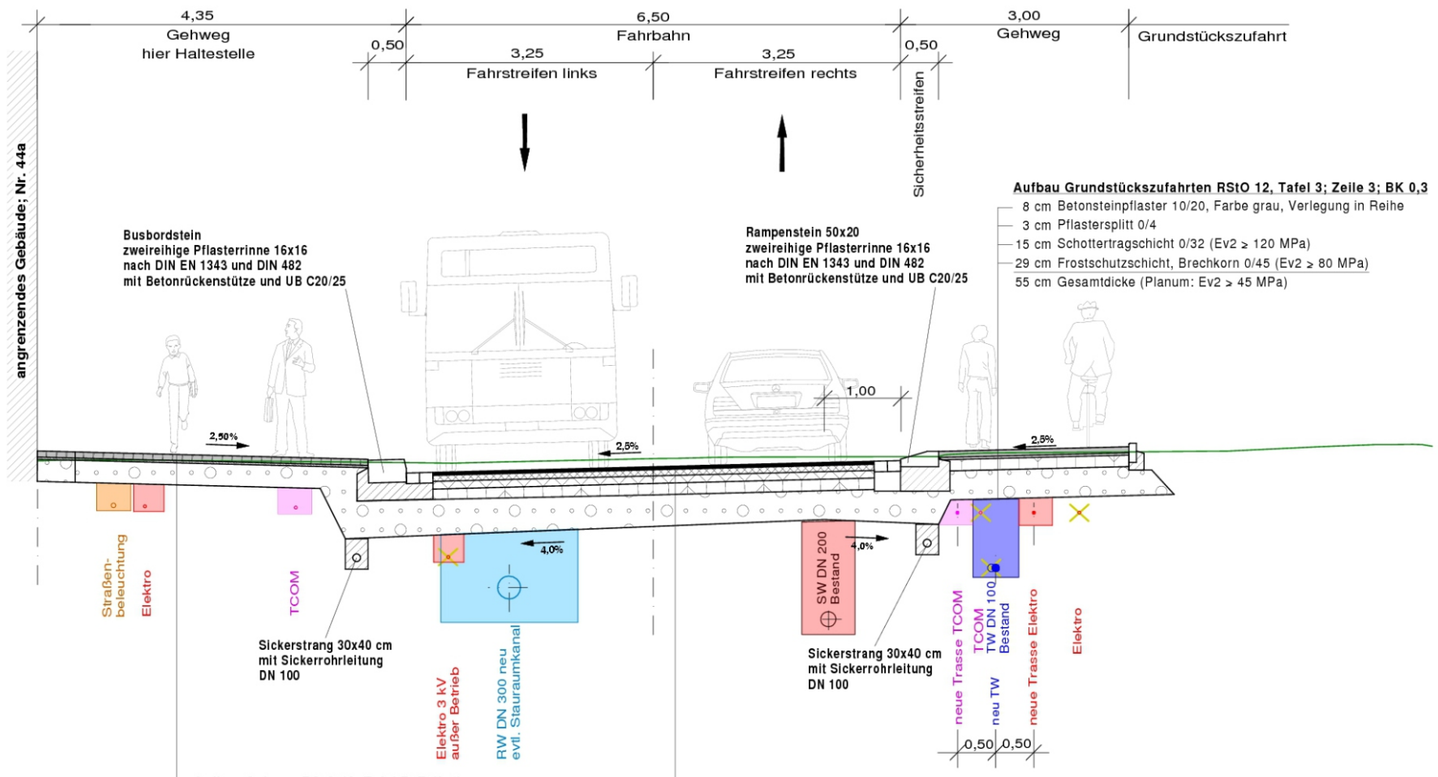

Aufbau Grundstückszufahrten RStO 12, Tafel 3; Zeile 3; BK 0,3

- 8 cm Betonsteinpflaster 10/20, Farbe grau, Verlegung in Reihe
- 3 cm Pflastersplitt 0/4
- 15 cm Schottertragschicht 0/32 (Ev2 ≥ 120 MPa)
- 29 cm Frostschutzschicht, Brechkorn 0/45 (Ev2 ≥ 80 MPa)

55 cm Gesamtdicke (Planum: Ev2 ≥ 45 MPa)

Aufbau Gehweg RStO 12, Tafel 7; Zeile 1

- 8 cm Betonsteinpflaster 10/20, Farbe grau, Verlegung in Reihe
- 3 cm Pflastersplitt 0/4
- 29 cm Frostschutzschicht, Brechkorn 0/45 (Ev2 ≥ 80 MPa)

40 cm Gesamtdicke (Planum: Ev2 ≥ 45 MPa)

Aufbau Fahrbahn RstO 12, Tafel 1; Zeile 3; BK 10

- 4 cm bituminöse Deckschicht; AC 11DN; 50/70
- 8 cm bituminöse Binderschicht; AC 16 BN; 50/70
- 10 cm bituminöse Tragschicht; AC 32 TN; 50/70
- 15 cm Schottertragschicht, B 1 0/32
- 38 cm Frostschutzschicht, B 2 0/45 (Ev2 ≥ 120 MPa)

75 cm Gesamtdicke *1

*1 Gesamtdicke nach RstO zuzüglich Bodenaustausch
lt. Baugrunduntersuchung

Zustand	Art der Änderung	Datum	Zeichen

Planungsbüro
ISP
Ingenieurgruppe Steinbrecher + Partner

Steinbrecher u. Partner
Ingenieurgesellschaft mbH
www.ispnet.de

Planverfasser	Datum	Zeichen
bearbeitet	07/2014	JSC
gezeichnet	07/2014	MSC
Unterschrift Planverfasser		

FACHBEREICH PLANEN
hallesaale HÄNDELSTADT

Vorplanung
Straßenquerschnitt
Stat. 0+095,00 m
Variante 2
14.1

Ausbau Salzmünder Straße

von Am Brunnen bis Heidebahnhof

AG	Datum	Zeichen
geprüft		
genehmigt		
Unterschrift(en)		

Maßstab: 1 : 50

Aufgestellt:

Halle, den