Aufsicht Befestigungskonzept M 1:50 (cm)

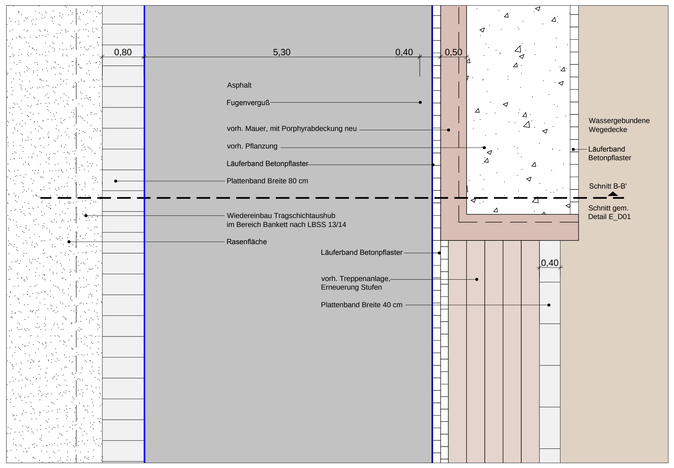

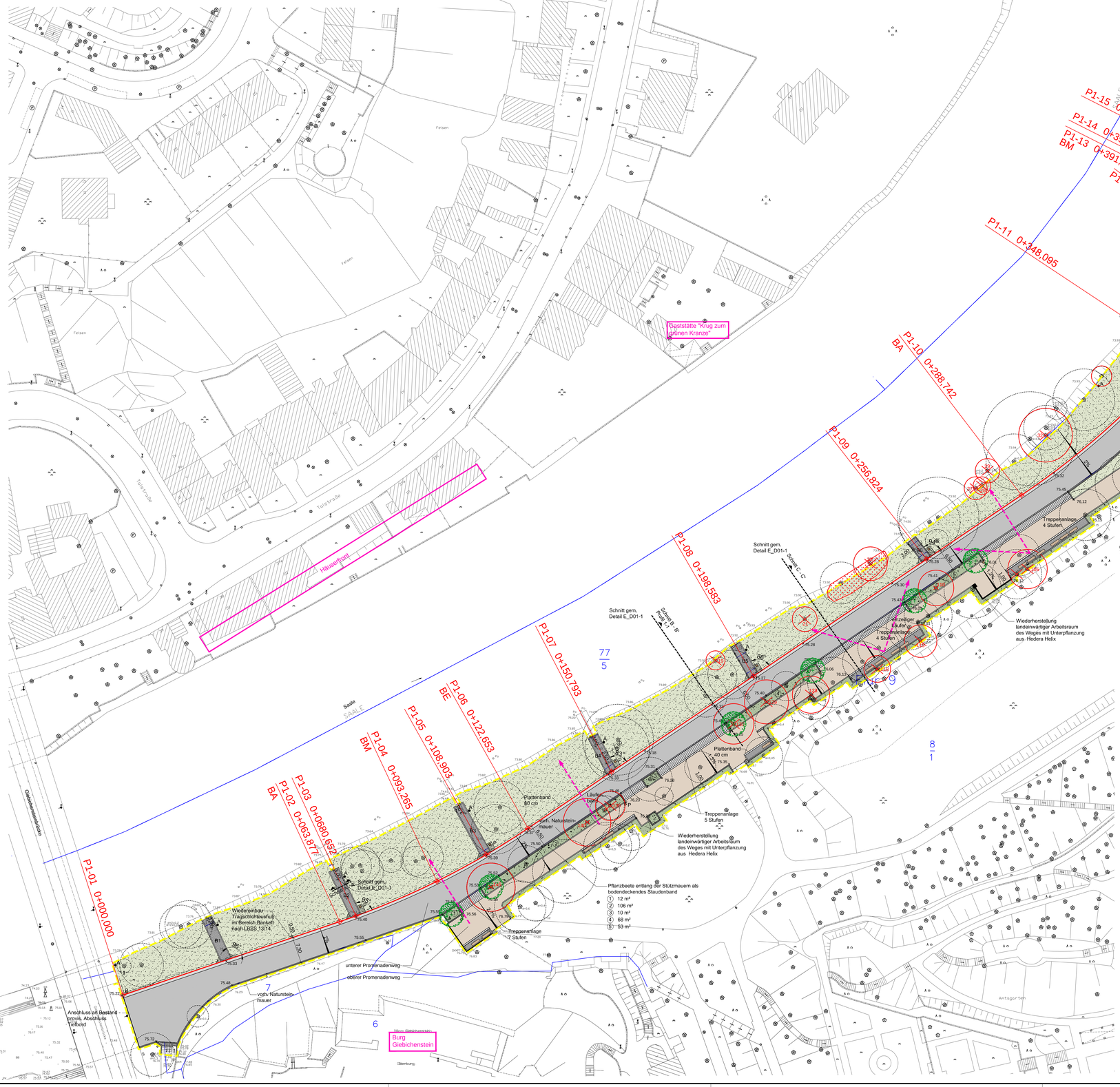

STADT HALLE (SAALE)

Fluthilfemaßnahme Nr. 93
- Saalepromenade Giebichenstein

LEGENDE:

- Baumbestand
- Baum fällen
- Baum Planung
- Rasenfläche
- Bankettstreifen, Schotterrasen
- Pflanzfläche
- Asphalt, Baugrundstabilisierung Mischbinder gem. Detail Aufbau (2)
- Asphalt, Baugrundstabilisierung Schotter gem. Detail Aufbau (1)
- Wassergebundener Weg, Neubau gem. Detail Aufbau (6)
- Wassergebundener Weg, Erneuerung gem. Detail Aufbau (5)
- Betonplattenband
- Betonpflaster gem. Detail Aufbau (4)
- Rasenfugenpflaster gem. Detail Aufbau (3)
- Natursteinpflaster
- Mosaikpflaster gem. Detail Aufbau (8)
- Vermessungsgrundlage
- Liegenschaftskarte
- Höhe Bestand (75,26)
- Höhe Planung (75.42)
- Papierkorb / Bank
- Absperrbügel
- Ankerpunkt I Bootsanleger
- Blickbeziehungen
- Bearbeitungsgrenze

MASZSTAB 1 : 500

0 10 20 30 40 50 60 70 80 m

Alle Maße und Höhenangaben sind vom Auftragnehmer gemäss VOB DIN 1961 § 3.3 vor Ort zu prüfen. Bei Unstimmigkeiten ist Rücksprache mit dem Auftraggeber oder dessen Vertreter erforderlich.

Achtung:
Lage und Position der vorhandenen Leitungen sind vor Baubeginn beim Bauherrn und gegebenenfalls bei der Stadt einzuholen und vor Ort zu prüfen.
Vor Beginn der Erdarbeiten sind die durch den Auftragnehmer eingeholten Schachtscheine der Bauleitung AG in Kopie zu übergeben.
Bei Arbeiten im Bereich vorhandener Leitungen sind diese in Handschachtung zu orten.

Datum:	bearbeitet:	gezeichnet:	Bemerkung:	Index:
11.08.2015	T. Grafe	D. Henze	Korrektur Fällungen gem. Begehung 10.08.2015, Ergänzung Blickbeziehungen	f
07.08.2015	T. Grafe	D. Henze	ergänzende Beschriftung Pflanzung, Änderung südlich Leitungsbereich	e
03.08.2015	T. Grafe	D. Henze	Schriftfeld; Fällbäume + Neupflanzung obere Promenade; Fällbaume 66-1bis 66-10	d
10.07.2015	T. Grafe	D. Henze	Änderung Plattenband in Läuferband; Ausrichtung Slipanlage, Rodung Nord	c

Plangrundlage:

- Kartengrundlage: Stadt Halle (Saale), FB Planen, Abt. Stadtvermessung, Lagestatus 150, Höhenstatus 160, Höhen über NHN
- Liegenschaftskataster: Stadt Halle (Saale), FB Planen, Abt. Stadtvermessung, Nutzungsgenehmigung: Liegenschaftskarte © GeoBasis-DE / LVermGeo LSA, 07/2014 / A18-2903-09-14, Lagestatus 150

Auftraggeber:

Stadt Halle,
GB II - Stadtentwicklung und Umwelt; FB Planen
Marktplatz 1
06108 Halle (Saale)

Landschaftsarchitekt:

DÄRR LANDSCHAFTSARCHITEKTEN
DIPL.-ING. M. DÄRR FREIER LANDSCHAFTSARCHITEKT BDLA / IFLA | DIPL.-ING. S. DÄRR LANDSCHAFTSARCHITEKTIN
06120 HALLE (SAALE) | ERNST-GRUBE-STRASE 1 | FON +49 345 5 55 81 0 | FAX +49 345 5 55 81 30 | WWW.LA-DAERR.DE | FREIRAUM@LA-DAERR.DE

Projektbeteiligte:

Projekt:

Halle (Saale), Fluthilfemaßnahme Nr. 93 - Saalepromenade Giebichenstein

Planinhalt:

Lageplan Oberflächen

Datum:	09.02.2015
Maßstab:	1:500, 1:50
Blattformat:	820 x 990 mm
Leistungsphase:	LP 3
Projektnummer:	14029
Plannummer:	E_L01-1
Index:	f

Auftraggeber: Auftragnehmer: Halle (Saale), den