

Flächenbedarfsplan - Anlage 7

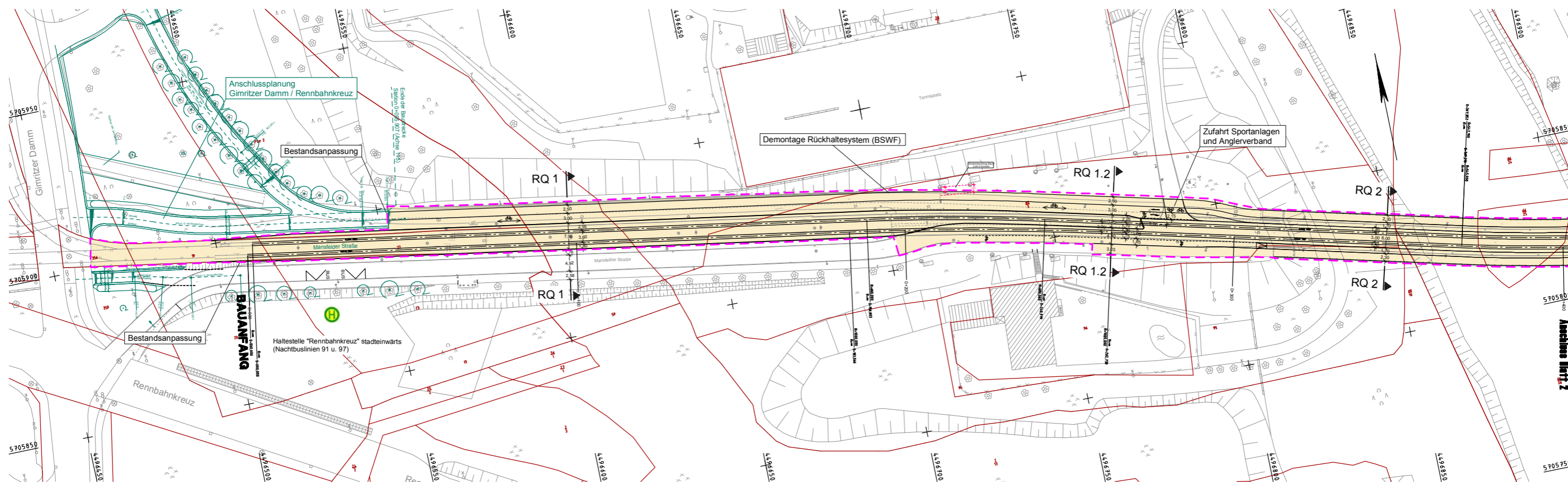

Zeichenerklärung

Eigentümer Stadt Halle (Saale)

hallesaale Stadt Halle (Saale) Geschäftsbereich Hansering 15 06108 Halle (Saale)
SWH. HAVAG Hallesche Verkehrs-AG Freimfelder Straße 74 06112 Halle (Saale)

Index	Art der Änderung	Datum	Name

VORPLANUNG

Planungsbüro EVTI Ingenieurbüro EVTI GmbH ENTWURF FÜR VERKEHRS-, TIEF- UND INGENIEURBAU Ludwig-Erhard-Str. 55a, D-04103 Leipzig Tel +49 341 711 863 Fax +49 341 711 8650	bearbeitet	22.08.2016	Suchar
	gezeichnet	22.08.2016	Foelke
Datengrundlagen/Vermessung: DSGK u. Vermessung Büro Wende v. 01 2016			
geprüft	7/1/15		
bearbeitet			
gezeichnet			
geprüft			
Projekt-Nr.:			

Baumaßnahme mit Entwurfsbezeichnung:

Stadtbahnprogramm der Stadt Halle
 Vorhaben 2.2 - Mansfelder Straße West
 zwischen Herrenstraße und Gimritzer Damm

Blattinhalt:	Flächenbedarfsplan	Unterlage	Blatt Nr. 1
Reg.Nr.		Lagestatus	150 (LS 150)
Höhenstatus	NHN+6 160		

Maßstab: ohne Blattgröße: A3

Bestätigungsvermerk:	Stadt Halle	Datum	
Bestätigungsvermerk:	HAVAG	Datum	

Flächenbedarfsplan - Anlage 7

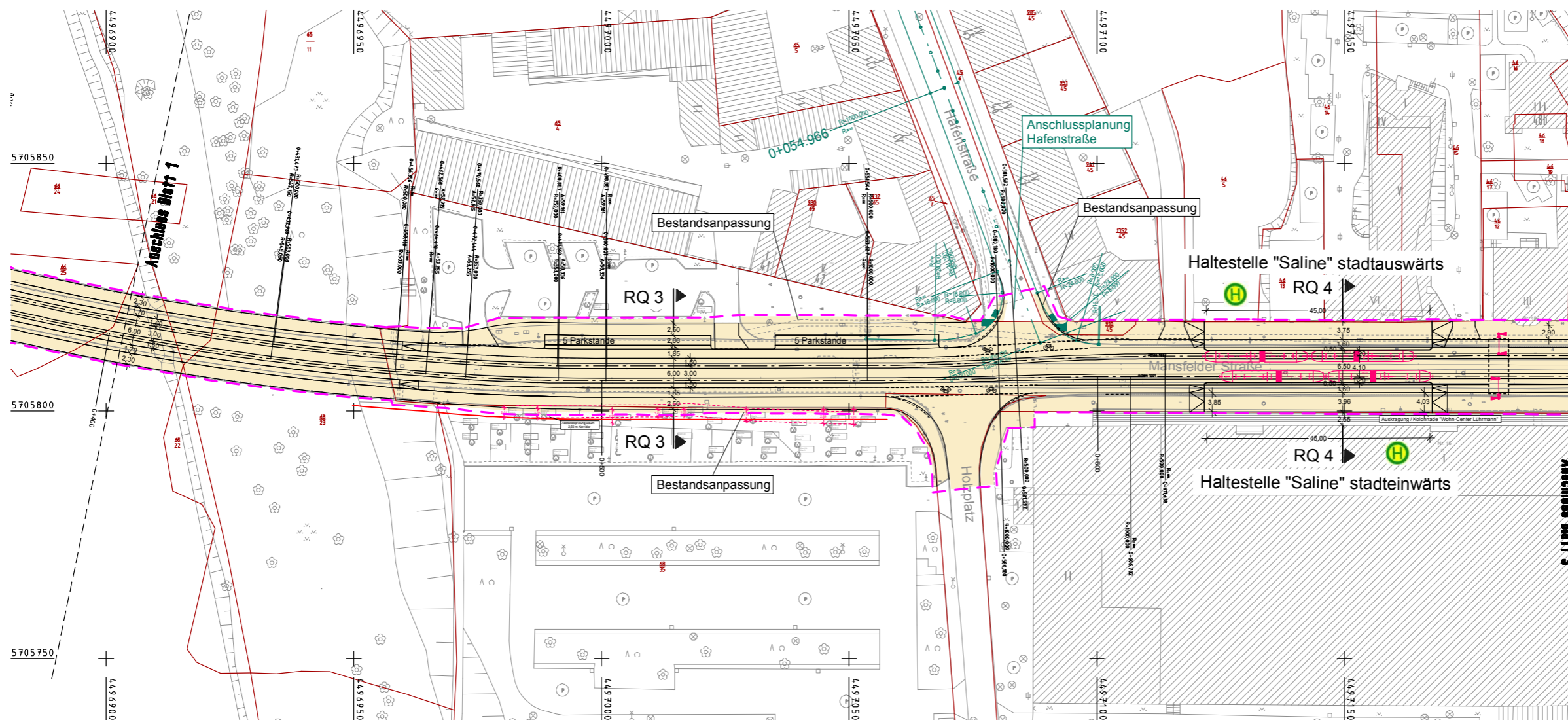

hallesaale WERKELEBENSSTADT	Stadt Halle (Saale) Geschäftsbereich Hansering 15 06108 Halle (Saale)	SWH. HAVAG	Hallesche Verkehrs-AG Freimfelder Straße 74 06112 Halle (Saale)
---------------------------------------	--	-------------------	---

Index	Art der Änderung	Datum	Name

VORPLANUNG

Zeichenerklärung

Eigentümer Stadt Halle (Saale)

Planungsbüro  Ingenieurbüro EVTI GmbH ENTWURF FÜR VERKEHRS-, TIEF- UND INGENIEURBAU Ludwig-Erhard-Str. 55a, D-04103 Leipzig Tel +49 341 7111 883 Fax +49 341 7111 8850	Datum	Zeichen	
	bearbeitet	22.08.2016	Suchar
	gezeichnet	22.08.2016	Foelke
	Datierungsgrundlage/Vermessung:	DSGK u. Vermessung Büro Wendt v. 01.2016	
geprüft	7/15		
	Datum	Zeichen	
bearbeitet			
gezeichnet			
geprüft			
Projekt-Nr.:			

Baumaßnahme mit Entwurfsbezeichnung:	
Stadtbahnprogramm der Stadt Halle	
Vorhaben 2.2 - Mansfelder Straße West zwischen Herrenstraße und Gimritzer Damm	
Blattinhalt:	Unterlage
Flächenbedarfsplan	Blatt Nr. 2
	Reg.Nr.
	Lagestatus 150 (LS 150)
	Höhenstatus NHN/IS 160
Maßstab: ohne	Blattgröße: A3
Bestätigungsvermerk:	Bestätigungsvermerk:
Stadt Halle	HAVAG
Datum	Datum

Flächenbedarfsplan - Anlage 7

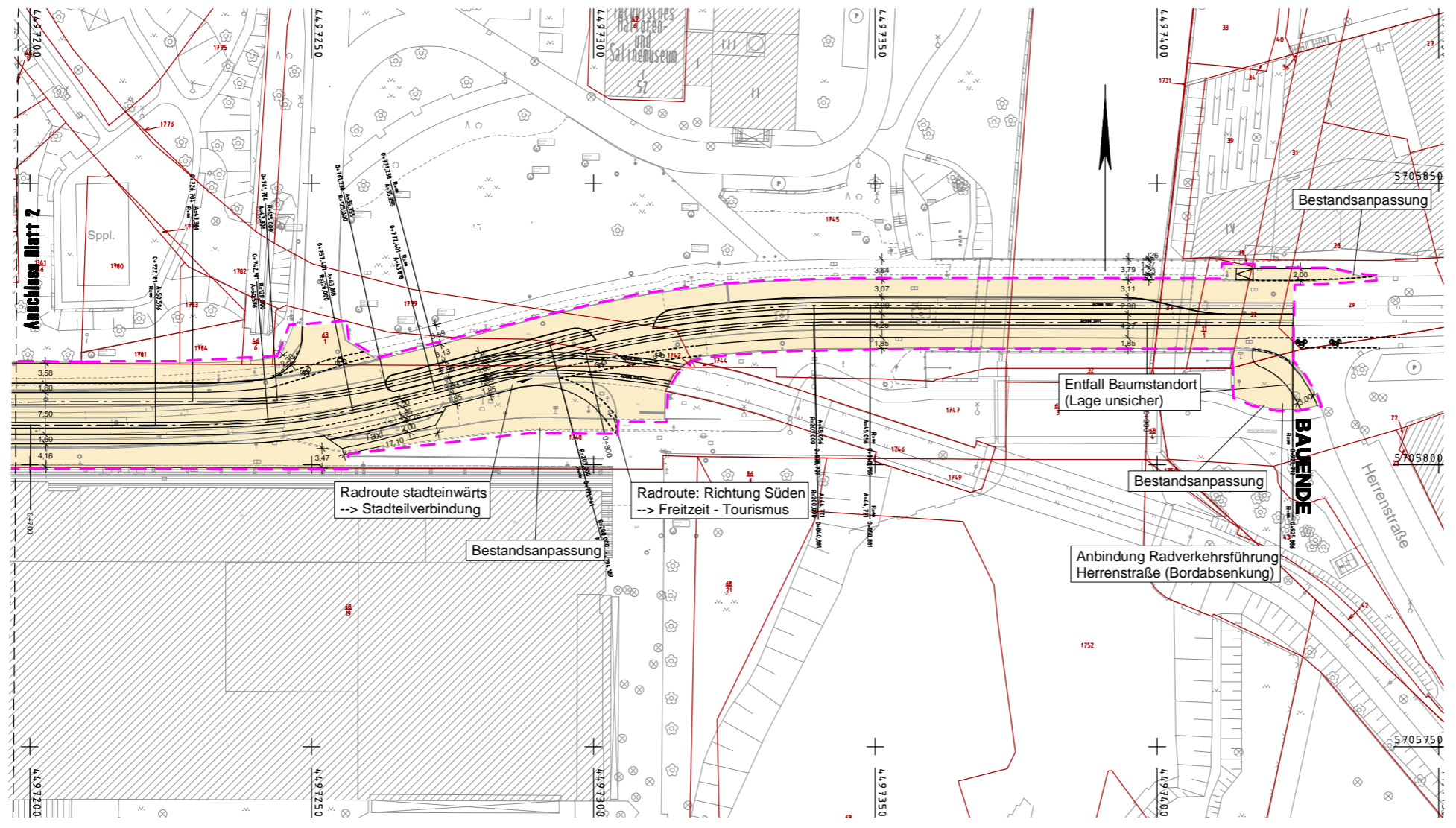

Zeichenerklärung

Eigentümer Stadt Halle (Saale)

hallesaale Stadt Halle (Saale) Geschäftsbereich Hansering 15 06108 Halle (Saale)	SWH. HAVAG Hallesche Verkehrs-AG Freimfelder Straße 74 06112 Halle (Saale)
---	--

Index	Art der Änderung	Datum	Name

VORPLANUNG

EVTI Ingenieurbüro EVTI GmbH ENTWURF FÜR VERKEHR, TIEF- UND INGENIEURBAU Ludwig-Erhard-Str. 55a, D-04103 Leipzig Tel +49 341 711 863 Fax +49 341 711 8650	Datum 22.08.2016 Zeichen Suchar
	Datum 22.08.2016 Zeichen Foelke
Datum 22.08.2016 Zeichen DSGK u. Vermessung Büro Wende v. 01 2016	
Datum 22.08.2016 Zeichen gezeichnet	
Datum 22.08.2016 Zeichen gezeichnet	

Baumaßnahme mit Entwurfsbezeichnung:
Stadtbahnprogramm der Stadt Halle
 Vorhaben 2.2 - Mansfelder Straße West
 zwischen Herrenstraße und Gimritzer Damm

Blattinhalt: Flächenbedarfsplan	Unterlage Blatt Nr. 2 Reg.Nr. Lagestatus 150 (LS 150) Höhenstatus NHN+6 160
Maßstab: ohne Blattgröße: A3	
Bestätigungsvermerk: Stadt Halle Datum	Bestätigungsvermerk: HAVAG Datum