



HALLE ★ *Die Stadt*  
**Beschlussvorlage**

TOP:  
Vorlagen-Nummer: **III/2004/03958**  
Datum: 23.03.2004  
Bezug-Nummer.  
Kostenstelle/Unterabschnitt:  
Verfasser: Frau Ronne

<b>Beratungsfolge</b>	<b>Termin</b>	<b>Status</b>
Beigeordnetenkonferenz	23.03.2004	nicht öffentlich Vorberatung
Theaterausschuss Thalia-Theater	06.04.2004	öffentlich Vorberatung
Ausschuss für Finanzen und städtische Beteiligungsverwaltung	20.04.2004	öffentlich Vorberatung
Hauptausschuss	21.04.2004	öffentlich Vorberatung
Stadtrat	26.05.2004	öffentlich Entscheidung

**Betreff:     Wirtschaftsplan für das Wirtschaftsjahr 2004/2005 für das Thalia  
              Theater/Kinder- und Jugendtheater Halle**

**Beschlussvorschlag**

Der Stadtrat beschließt den Wirtschaftsplan für das Wirtschaftsjahr 2004/2005 für das Thalia Theater/Kinder- und Jugendtheater.

**Finanzielle Auswirkungen:**

Haushaltsstelle     1.3312.715000     VerwHH: 3.423.700,- €  
                          2.3312.985000     VermHH:  167.704,- €

Haushaltsstelle: VerwHH : 1.3312.71500

VermHH :

Ingrid Häußler

Oberbürgermeisterin

## Allgemeine Erläuterungen zum Wirtschaftsplan für das Wirtschaftsjahr 04/05 des Thalia Theater/ Kinder- u. Jugendtheater Halle /S.

### A Erfolgsplan

Der Erfolgsplan weist eine Endsumme in Höhe von 4.077.610,- € aus.  
In dieser Position sind folgende Beträge enthalten:

- a) 130.000,- € eigene Einnahmen
- b) 23.000,- € sonstige betriebliche Einnahmen
- c) 3.423.700,- € Betriebskostenzuschuss Stadt und Land
- d) 167.704,- € Zuschuss bewegliches Anlagevermögen
- e) 150.000,- € Zuwendungen für Werkstatt-Tage 2004
- f) 183.206,- € Ertrag aus Auflösung Sonderposten und Rücklagen

zu a)

Die eigenen Einnahmen aus Eintrittsgeldern wurden um 15.000,- € erhöht.  
Dieser Ansatz ergibt sich aus einer Eintrittspreiserhöhung ab 01.03.04. Der Anschluss des Thalia Theaters Halle an die Zentrale Vorverkaufskasse verursacht zusätzlich Gebühren, die nur durch veränderte Eintrittspreise abgefangen werden können.  
Dies bedeutet eine Erhöhung der übrigen betrieblichen Aufwendungen.

zu b)

Die sonstigen betrieblichen Einnahmen resultieren aus Vermietungen des Thalia Gewölbes, den Erträgen aus privaten Telefongesprächen sowie Mieteinnahmen unserer Gästewohnung.

zu c)

Der Betriebskostenzuschuss in Höhe von 3.423.700,- € ist für Personalkosten in Höhe von 2.593.115,- € und 830.585,- € Sachaufwendungen eingeplant.  
Der Betriebskostenzuschuss verringert sich zur ursprünglichen Planung um 100.000,- €. Die personalwirtschaftlichen Maßnahmen werden nicht in Anspruch genommen. \*)  
Die Personalkosten in Höhe von 2.593.115,- € sind für 65 Mitarbeiter (laut Stellenplan). Laut Haushaltskonsolidierung ist eine Einsparung von 55.000,- € vorgenommen worden. Davon sind 40.000,- € im Personalbereich (Reduzierung um eine Stelle) und 15.000,- € bei den Inszenierungskosten gekürzt worden. Das bedeutet, dass in der Spielzeit 04/05 eine Inszenierung weniger im Kleinen Thalia Theater produziert werden kann.

zu d)

Die Abschreibung aus dem beweglichen Anlagevermögen ist in Höhe von 167.704,- € eine feste Größenordnung und wird durch die Stadt Halle ausgeglichen.

zu e)

Die Zuwendungen für die im September 2004 stattfindenden 14.Werkstatt-Tage werden sich nach jetziger Planung wie folgt zusammensetzen:

Land Sachsen-Anhalt	40.000,- €
ASSITEJ	15.500,- €
Aktion Mensch	12.500,- €
Lotto-Toto	7.600,- €
Eigenmittel	25.000,- €
Frauenhoferinstitut	40.000,- €
Kooperationspartner	9.400,- €

zu f)

Der Ertrag aus Auflösung Sonderposten und Rücklagen erhöht sich um 78.481,-€, von 104.725,-€ auf 183.206,-€.

Auf Grund von bilanzierungspflichtigen Investitionen in Höhe von 1.175.000,-€ im Großen Thalia Theater steigt die Abschreibung auf Gebäude auf 183.206,-€.

Die Investitionen in Höhe von 1.175.000,-€ sind Einlagen der Stadt Halle und demzufolge eine Zuführung in die allgemeine Rücklage.

Das bisherige Eigenkapital des Thalia Theaters in Höhe von 2.829.000,-€ erhöht sich um 1.175.000,-€.

Unter **Sonstige betriebliche Aufwendungen** steigen die **übrigen betrieblichen Aufwendungen** um 15.000,-€, resultierend aus den ab 01.03.04 entstehenden Gebühren durch den Anschluss bei Ticket-Online an der **Zentralen Vorverkaufskasse**, sowie zu zahlende Miete und anteilige Betriebskosten an das **neue theater**.

## **B Vermögensplan**

### **Einnahmen**

lfd. Nr. 2

Die Summe in Höhe von 167.321,07 € stellt den Verlust aus dem Wirtschaftsjahr 02/03 dar.

Dieser Verlust ergibt sich aus der Abschreibung auf Gebäude, neu errechnet ab der Spielzeit 02/03 durch die bilanzierungspflichtigen Investitionen (siehe Erläuterungen zu Punkt **f Erfolgsplan** 183.206,-€ ).

lfd. Nr. 5

Hierbei handelt es sich um den Zuschuss der Stadt Halle für das bewegliche Anlagevermögen in Höhe von 167.704,-€.

## **Ausgaben**

lfd. Nr. 1

Dieser Zuschuss ist vorgesehen für die Anschaffung folgender Anlagegüter:

Hardware	41.000,- €
Software	14.000,- €
Heißwalzenlaminator	7.000,- €
Ergänzungen für Abt. Ton	40.000,- €
PKW	20.000,- €
Ergänzungen für Abt. Licht	15.000,- €
Ergänzung Traversen	5.000,- €
Videotechnik	20.000,- €
Werkzeuge	5.000,- €
GWG	704,- €

lfd. Nr. 11

Jahresverlust aus dem Wirtschaftsjahr 2002/2003. Siehe lfd. Nr. 2 Einnahmen.

### **Die eingereichten Planungsunterlagen stehen unter folgendem Vorbehalt:**

1. \*) Sollte es durch eine nicht vom Thalia Theater verursachte Strukturveränderung und damit verbundene personelle Veränderungen kommen, sind die dann entstehenden personalwirtschaftlichen Maßnahmen durch die Stadt Halle zu finanzieren (siehe z.B. Abfindungen etc.).
2. Wir gehen von einem ungekürzten Landeszuschuss ab 2005 aus.

Der vorliegende Wirtschaftsplan ist mit der Kämmerei abgestimmt.

**Wirtschaftsplan für den Zeitraum 01.08.2004 – 31.07.2005 für das Thalia Theater Halle / Kinder- und Jugendtheater der Stadt Halle**

**Erfolgsplan**

	<b>Planzahlen 03 / 04 in €</b>	<b>04 / 05 in €</b>
<b>Erlöse</b>		
Eigene Einnahmen	115.000,00	130.000,00
Sonstige Einnahmen	23.000,00	23.000,00
Zuschuss Stadt insgesamt	3.699.304,00	3.591.404,00
<i>Davon:</i>		
<i>Zuschuss Betriebskosten Stadt und Land</i>	<i>3.531.600,00</i>	<i>3.423.700,00</i>
<i>Zuschuss bewegliches Anlagevermögen</i>	<i>167.704,00</i>	<i>167.704,00</i>
Ertrag aus Auflösung Sonderposten und Rücklagen	104.725,00	183.206,00
Sonstige Zuwendungen Hundstage / Werkstatt-Tage	404.000,00	150.000,00
Erlöse insgesamt:	4.346.029,00	4.077.610,00
<b>Aufwendungen</b>		
<u>Produktionsaufwendungen</u>		
Inszenierungskosten	331.585,00	321.585,00
Honorar für Gäste	148.548,00	149.000,00
Übrige Produktionsaufwendungen	430.987,00	180.000,00
Produktionsaufwendungen insgesamt	911.120,00	650.585,00
<u>Personalaufwand</u>		
Gagen, Löhne, Gehälter, Soziale Abgaben und Aufwendungen für Altersversorgung	2.697.400,00	2.593.115,00
<u>Sonstige betriebliche Aufwendungen</u>		
Unterhaltung der Grundstücke und Anlagen	96.695,00	100.000,00
Bewirtschaftung der Grundstücke und Anlagen	193.726,00	193.000,00
Versicherungsbeiträge (Instrumente)	7.669,00	8.000,00
Übrige betriebliche Aufwendungen	166.990,00	182.000,00
Bewegliches Anlagevermögen	167.704,00	167.704,00
Abschreibungen aus unbeweglichem Anlagevermögen	104.725,00	183.206,00
Sonstige betriebliche Aufwendungen insgesamt	737.509,00	833.910,00
<b>Gesamterträge</b>	4.346.029,00	4.077.610,00
<b>Gesamtaufwendungen</b>	4.346.029,00	4.077.610,00

**Vermögensplan für den Zeitraum 01.08. 2004 - 31.07.2005 für das Thalia Theater Halle  
/ Kinder- und Jugendtheater der Stadt Halle**

	<b>Zeitraum 01.08. 2004 – 31.07.2005</b>
	<b>in €</b>
<b>Einnahmen</b>	
Abschreibungen bewegliches Anlagevermögen	167.704,00
Insgesamt:	167.704,00
<b>Ausgaben</b>	
Technische Anlagen / Ausstattung	167.704,00
Insgesamt:	167.704,00

## Erfolgsplan 2004 / 2005

in €

1.	Umsatzerlöse 1)	3.870.389,00
2.	Erhöhung oder Verminderung des Bestands an fertigen unfertigen Erzeugnissen	.....
3.	andere aktivierte Eigenleistungen	23.000,00
4.	sonstige betriebliche Erträge, davon Auflösungen von Sonderposten mit Rücklageanteil	3.893.389,00 .....
5.	Materialaufwand	
	a) Aufwendungen für Roh-, Hilfs- und Betriebsstoffe und für bezogene Waren 2)	.....
	b) Aufwendungen für bezogene Leistungen	650.585,00
	Personalaufwand	
	a) Löhne und Gehälter 3)	.....
	b) soziale Abgaben und Aufwendungen für Altersversorgung und für Unterstützung 3), davon für Altersversorgung	2.593.115,00 .....
6.	Abschreibungen	
	a) auf immaterielle Vermögensgegenstände des Anlagevermögens und der Sachanlagen, davon nach § 253 Abs. 2 Satz 3 HGB	.....
	davon nach § 254 HGB	.....
	b) auf Vermögensgegenstände des Umlaufvermögens, soweit diese die im Unternehmen üblichen Abschreibungen überschreiten, davon nach § 253 Abs. 3 Satz 3 HGB	350.910,00 .....
	davon nach § 254 HGB	.....
8.	Sonstige betriebliche Aufwendungen 4), davon Zuführungen zu Sonderposten mit Rücklageanteil	4.077.610,00 483.000,00
9.	Erträge aus Beteiligungen, davon aus verbundenen Unternehmen 5)	..... .....
10.	Erträge aus anderen Wertpapieren und Ausleihungen des Finanzanlagevermögens, davon aus verbundenen Unternehmen 5)	..... .....
11.	sonstige Zinsen und ähnliche Erträge, davon aus verbundenen Unternehmen 5)	1.015,00 .....
12.	Abschreibungen auf Finanzanlagen und auf Wertpapiere des Umlaufvermögens	.....
13.	Zinsen und ähnliche Aufwendungen, davon aus verbundenen Unternehmen 5)	.....
14.	Ergebnisse der gewöhnlichen Geschäftstätigkeit	
15.	Erträge aus Gewinngemeinschaften, Gewinnabführungs- und Teilgewinnabführungsverträgen	.....
16.	Aufwendungen aus Verlustübernahme	.....
17.	außerordentliche Erträge	.....
18.	außerordentliche Aufwendungen	.....
19.	außerordentliches Ergebnis	.....
20.	Steuern vom Einkommen und vom Ertrag	.....
21.	Sonstige Steuern	.....
22.	Jahresgewinn/Jahresverlust	183.206,00



Nachrichtlich:

Verwendung des Jahresgewinns

oder

Behandlung des Jahresverlustes

a) zur Tilgung des Verlustvortrages

a) zu tilgen aus dem  
Gewinnvortrag

b) zur Einstellung in Rücklagen

b) aus dem Haushalt des  
Aufgabenträgers auszugleichen

c) zur Abführung an den Haushalt

c) auf neue Rechnung vorzutragen  
des Aufgabenträgers

d) auf neue Rechnung vorzutragen

## Gewinn- und Verlustrechnung

		2002/2003	2003/2004	2004/2005
		in €	in €	in €
1	Umsatzerlöse	144.767,46	115.000,00	130.000,00
	Bestandsveränderung an fert. und unfert.			
2	Erzeugnissen			
3	andere aktivierte Eigenleistungen			
4	a) sonstige betriebliche Erträge,	196.858,40	427.000,00	173.000,00
	davon Aufl. von Sonderpost. mit Rückl.:			
	b) Betriebskostenzuschüsse	3.652.690,00	3.699.304,00	3.591.404,00
		<u>3.994.315,86</u>	<u>4.241.304,00</u>	<u>3.894.404,00</u>
5	Materialaufwand			
	a) Roh-, Hilfs- u. Betriebsstoffe u. f. bezogene Waren	313.438,92	331.585,00	321.585,00
	b) bezogene Leistungen	105.470,04	430.987,00	180.000,00
6	Personalaufwand			
	a) Löhne/Gehälter	2.163.119,68	2.697.400,00	2.593.115,00
	b) soziale Abgaben	505.817,34		
	davon für Altersversorgung:			
	c) Honorare	154.516,60	148.548,00	149.000,00
7	Abschreibungen			
	a) auf immat. Vermögensgegenstände d.			
	Anl.vermögens			
	und der Sachanlagen	299.234,46	350.910,00	350.910,00
	davon nach § 253 Abs. 25.3 HGB:			
	davon nach § 254 HGB:			
	b) auf Vermögensgegenstände der Umlaufvermögens			
	davon nach § 253 Abs. 35.3 HGB:			
	davon nach § 254 HGB:			
8	Sonstige betriebliche Aufwendungen	565.171,21	465.080,00	483.000,00
		<u>4.106.768,25</u>	<u>4.424.510,00</u>	<u>4.077.610,00</u>
9	Erträge aus Beteiligungen			
	davon aus verbund. Unternehmen:			
10	Erträge aus anderen Wertpapieren			
	und Ausleihungen des Finanzanlagevermögens			
	davon aus verbund. Unternehmen:			
11	sonst. Zinsen und ähnliche Erträge	1.014,85		
	davon aus verbund. Unternehmen:			
12	Abschreibungen auf Finanzanlagen und			
	Wertpapiere des Umlaufvermögens			
13	Zinsen und ähnliche Aufwendungen			
	davon aus verbund. Unternehmen:			
14	Ergebnis der gewöhnlichen Geschäftstätigkeit	-111.437,54		
15	Erträge aus Gewinngemeinschaften, Gewinn- und			
	Teilgewinnabführungsverträgen			
16	Aufwendungen aus Verlustübernahme			
17	außerordentliche Erträge			
18	außerordentliche Aufwendungen			
19	außerordentliches Ergebnis			
20	Steuern vom Einkommen und Ertrag			
21	sonstige Steuern	1.526,19		
<b>22</b>	<b>Jahresgewinn/Jahresverlust</b>	<b>-112.963,73</b>	<b>183.206,00</b>	<b>183.206,00</b>

Verlust = 183.206,00 € = Abschreibung auf Gebäude

**Liquiditätsplan für den Zeitraum 01.01. – 31.12.2005 für das Thalia Theater Halle /  
Kinder- und Jugendtheater der Stadt Halle**

	<b>Zeitraum 01.01. – 31.12.2005 in €</b>
<b>Erlöse</b>	
Eigene Einnahmen	130.000,00
Sonstige Einnahmen	23.000,00
Zuschuss Stadt insgesamt	3.595.984,00
<i>Davon:</i>	
<i>Zuschuss Betriebskosten Stadt und Land</i>	<i>3.428.280,00</i>
<i>Zuschuss bewegliches Anlagevermögen</i>	<i>167.704,00</i>
Ertrag aus Auflösung Sonderposten und Rücklagen	183.206,00
Sonstige Zuwendungen HundsTage	100.000,00
Erlöse insgesamt:	4.032.190,00
<b>Aufwendungen</b>	
<u>Produktionsaufwendungen</u>	
Inszenierungskosten	321.585,00
Honorar für Gäste	149.000,00
Übrige Produktionsaufwendungen	128.000,00
Produktionsaufwendungen insgesamt	598.585,00
<u>Personalaufwand</u>	
Gagen, Löhne, Gehälter, Soziale Abgaben und Aufwendungen für Altersversorgung	2.584.900,00
<u>Sonstige betriebliche Aufwendungen</u>	
Unterhaltung der Grundstücke und Anlagen	112.795,00
Bewirtschaftung der Grundstücke und Anlagen	193.000,00
Versicherungsbeiträge (Instrumente)	8.000,00
Übrige betriebliche Aufwendungen	184.000,00
Bewegliches Anlagevermögen	167.704,00
Abschreibungen aus unbeweglichem Anlagevermögen	183.206,00
Sonstige betriebliche Aufwendungen insgesamt	848.705,00
<b>Gesamterträge</b>	<b>4.032.190,00</b>
<b>Gesamtaufwendungen</b>	<b>4.032.190,00</b>

**Finanzplan Thalia Theater Halle für die Geschäftsjahre 2003/2004 – 2007/2008**

<b>Pläne</b>	<b>Wirtschaftsjahr 03/04</b>	<b>Wirtschaftsjahr 04/05</b>	<b>Wirtschaftsjahr 05/06</b>	<b>Wirtschaftsjahr 06/07</b>	<b>Wirtschaftsjahr 07/08</b>
	in €	in €	in €	in €	in €
<b>Vermögensplan</b>					
1. Finanzierungsmittel					
1.1. Jahresüberschuß					
1.2. Abschreibungen	350.910,00	350.910,00	350.910,00	350.910,00	350.910,00
1.3. Sachanlagen					
1.4. Mittel Vorjahr					
Finanzierungsmittel Gesamt	350.910,00	350.910,00	350.910,00	350.910,00	350.910,00
2. Finanzierungsbedarf					
2.1. Sachanlagen	167.704,00	167.704,00	167.704,00	167.704,00	167.704,00
<i>dv.: Erwerb beweglicher Sachen Geräte und Maschinen Ausstattung und Einrichtung Fahrzeuge Büromaschinen Hardware Software</i>					
Finanzierungsbedarf Insgesamt	167.704,00	167.704,00	167.704,00	167.704,00	167.704,00
<b>Erfolgsplan</b>					
1. Erträge					
1.1. Aus Theaterbetrieb					
Insgesamt	138.000,00	153.000,00	153.000,00	153.000,00	153.000,00
1.2. Zuschüsse Stadt insges.	3.699.304,00	3.591.404,00	3.645.984,00	3.717.869,00	3.717.869,00
<i>davon: Betriebskosten Stadt u. Land</i>	3.531.600,00	3.423.700,00	3.478.280,00	3.550.165,00	3.550.165,00
<b>Zuschuss</b>					
<b>Abschreibungen</b>	167.704,00	167.704,00	167.704,00	167.704,00	167.704,00
<i>Stadt</i>	183.206,00	183.206,00	183.206,00	183.206,00	183.206,00
1.3. Ertrag aus Auflösung Sonderposten und Rücklage	404.000,00	150.000,00	100.000,00	100.000,00	100.000,00
1.4. Zuwendungen Projekte WT / HT					
Erträge insgesamt	4.424.510,00	4.077.610,00	4.082.190,00	4.154.075,00	4.154.075,00
2. Aufwendungen					
2.1. Sachkosten	1.376.200,00	1.079.300,00	1.109.880,00	1.145.765,00	1.179.765,00
2.2. Personalaufwand	2.697.400,00	2.647.400,00	2.621.400,00	2.657.400,00	2.623.400,00
2.3. Abschreibungen	350.910,00	350.910,00	350.910,00	350.910,00	350.910,00
Aufwendungen insgesamt	4.424.510,00	4.077.610,00	4.082.190,00	4.154.075,00	4.154.075,00

### Vermögensplan für das Wirtschaftsjahr 2004 / 2005

Finanzierungsmittel (Einnahmen)		
Lfd. Nr.	Bezeichnung	in €
1	Zuführung zum Stammkapital	
2	Zuführungen zu Rücklagen abzüglich Entnahmen 1)	167.321,07
3	Jahresgewinn	
4	Zuführungen zu Sonderposten mit Rücklageanteil abzüglich Entnahmen 1)	
5	Zuweisungen und Zuschüsse abzüglich Auflösungsbeträge 1)	167.704,00
5a	Sanierung Großes Thalia Theater	
6	Beiträge und ähnliche Entgelte abzüglich Auflösungsbeträge 1)	
7	Zuführungen zu langfristigen Rückstellungen abzüglich Entnahmen 1)	
8	Kredite a) Vom Aufgabenträger b) Von Dritten	
9	Abschreibungen und Anlagenabgänge 1,2)	
10	Rückflüsse aus gewährten Krediten	
11	Erübrigte Mittel aus Vorjahren	
12	<b>Finanzierungsmittel insgesamt</b>	<b>335.025,07</b>

- 1) Soweit nicht als Finanzierungsbedarf (Ausgaben) geplant
- 2) Soweit nach dem geplanten Ergebnis der GuV-Rechnung erwirtschaftet; bei der Bruttodarstellung sind die nicht erwirtschafteten Abschreibungen beim Finanzierungsbedarf als Jahresverlust zu veranschlagen

Lfd. Nr.	Finanzierungsbedarf (Ausgaben)	Planansatz		Investitionen (nachrichtlich)		Erläuterungen
	Bezeichnung	Ausgaben des Wirtschaftsjahres		Gesamtausgabe-Bedarf	bisher bereitgestellt 2)	
		in €				
1	2	3	4	5	6	7
1	Sachanlagen und immaterielle Anlagewerte 3)	167.704,00				
2	Finanzanlagen (einschließlich Kapitaleinlagen und Umlagen zur Vermögensfinanzierung)					
3	Rückzahlung von Stammkapital					
4	Entnahme aus Rücklagen					
5	Jahresverlust					
6	Entnahme Sonderposten mit Rücklageanteil					
7	Auflösung Ertragszuschüsse					
8	Entnahme langfristiger Rückstellungen					
9	Tilgung von Krediten					
10	Gewährung von Krediten a) an den Aufgabenträger b) an Dritte					
11	Finanzierungsfehlbetrag aus Vorjahren (aus 02/03)	167.321,07				
12	Finanzierungsbedarf insgesamt	335.025,07				

- 1) zu den Verpflichtungen ist bei den "Erläuterungen" anzugeben, wie sich die Belastung voraussichtlich auf die folgenden Jahre verteilen wird
- 2) Ausgabeansätze der Vorjahre und des laufenden Jahres
- 3) Die einzelnen Vorhaben sind getrennt nach Betriebszweigen und entsprechend der Gliederung des Anlagenachweises zu veranschlagen (§ 2 Abs. 4 EigVO)

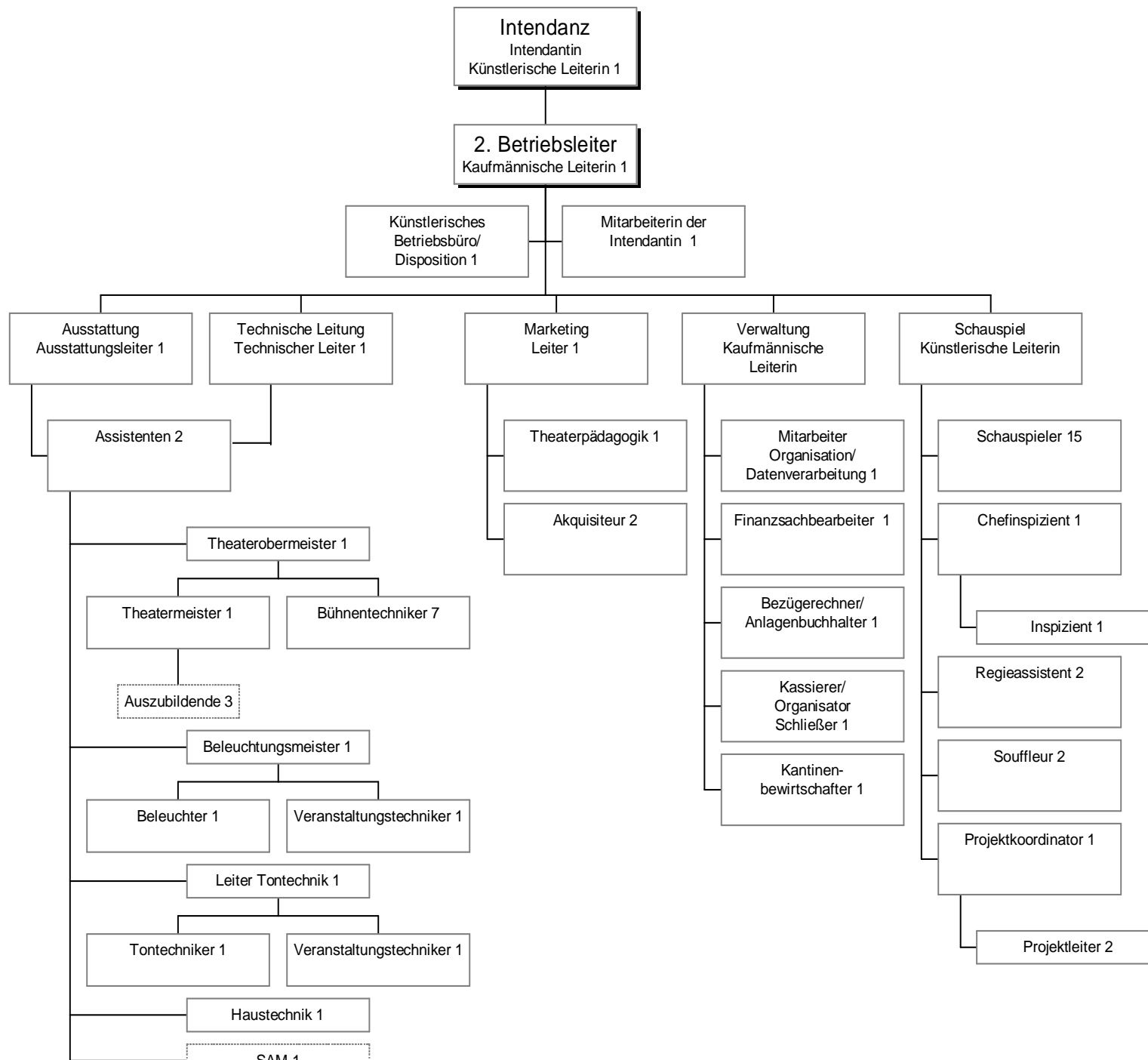

## Stellenübersicht Thalia Theater Halle 02/03 bis 04/05

	2002/2003	2003/2004	2004/2005
Intendanz/Kaufm. Leitung	4	4	4
Ausstattung/Technik	33	30	29
Schauspiel	26	23	23
Abteilung Marketing	6	4	4
Verwaltung	5	5	5
<b>Gesamt:</b>	<b>74</b>	<b>66</b>	<b>65</b>

## Stellenübersicht - Eigenbetrieb Thalia Theater Halle - ab 01.08.2004

---

Stellennummer	Arbeitseinheit / Funktion	Name, Vorname	Stellen - Wert	Bemerkungen
1	<b>Intendanz</b> Intendantin/Künstl. Leiterin ( 1. Betriebsleiter )		EV	Einzelvertrag
2	Kaufmännische Leiterin ( 2. Betriebsleiter )		BAT I a	
3	Künstlerisches Betriebsbüro/ Disposition		BAT Vc	
4	Mitarbeiterin der Intendantin		SONV	
5	<b>Bereich Ausstattung</b> Ausstattungsleiter		SONV	
6	<b>Technische Leitung</b> Technischer Leiter		BTT	
7	Assistent Technik/Ausstattung		BTT	
8	Assistent Ausstattung/Technik		SONV	



9	<b>Theaterobermeister</b>		BAT Vb	
10	Theatermeister		BTT	
11	Seitenmeister/in		L 6/L 7A	
	Auszubildende Auszubildender Auszubildender			
12	Maschinist/Bühnentechniker		L 7A	
13	Bühnentechniker, Stellv. Maschinist u. Kraftfahrer		L 6A	
14	Bühnentechniker		L 5A	
15	Bühnentechniker		L 4A	
16	Bühnentechniker		L 6A	
17	Bühnentechniker, Instrumentenwart u. Kraft- Fahrer		L 6 A	
18	<b>Beleuchtungsmeister</b>		BAT 5 c	
19	Beleuchter		L 6	
20	Veranstaltungstechniker/in		BAT VII	
21	<b>Leiter Tontechnik</b>		L 6 A	
22	Tontechniker		V c	
23	Veranstaltungstechniker		L 4/ 5 A	
24	Hausmeister/Kraftfahrer		L 5	
	Technischer Mitarbeiter Wiese		SAM	
25	<b>Chefmaskenbildnerin</b>		BTT	
26	Maskenbildner/in Auszubildende/r		BTT	
27	Maskenbildner/in		BTT	
28	Requisiteur		L 6A	
29	Requisiteurin		L5 / 6 A	
30	<b>Chefankleiderin</b>		L5/6A	
31	Ankleiderin/Requisiteurin		L 4/5 A	
32	Ankleiderin/Requisiteurin		L4/5 A	
33	Marketing Leiter Marketing		SONV	
34	Theaterpädagogin		SONV	

35	Aquisiteurin / Kasse		SONV	
36	Aquisiteur / Kasse		BAT VII	
	<b>Verwaltung</b> Kaufmännische Leiterin			
37	Mitarbeiterin d. Kaufm. Leiterin / Organisation u. Datenverarbeitung		IV b	
38	Hauptkassierer / Finanz- Buchhaltung		V b	
39	Anlagenbuchhalterin/ Bezügerechnerin		Vc	
40	Kassierer / Organisator Schließer		VII	
41	Kantinenbewirtschafter		L 4	
	<b>Schauspiel</b> Künstlerische Leiterin			
42	Schauspieler/in		SONV	
43	Schauspieler/in		SONV	
44	Schauspieler/in		SONV	
45	Schauspieler/in		SONV	
46	Schauspieler/in		SONV	
47	Schauspieler/in		SONV	
48	Schauspieler/in		SONV	
49	Schauspieler/in		SONV	
50	Schauspieler/in		SONV	
51	Schauspieler/in		SONV	
52	Schauspieler/in		SONV	
53	Schauspieler/in		SONV	
54	Schauspieler/in		SONV	
55	Schauspieler/in		SONV	
56	Schauspieler/in		SONV	
57	Chefinspizient		SONV	
58	Inspizient/Regieassistent		SONV	
59	Regieassistent		SONV	
60	Regieassistent		SONV	

61	Souffleuse / Inspizient		SONV	
62	Souffleur / Musiker		SONV	
63	Projektkoordinatorin		SONV	
64	Projektleiter		SONV	
65	Projektleiter		SONV	