

LEGENDE

- RDSSFH - TÜR rauchdicht-, selbstschließend und feuerhemmend
- DSSSFH - TÜR dicht-, selbstschließend und feuerhemmend
- RDGS - TÜR rauchdicht- und selbstschließend
- DGSS - TÜR dicht- und selbstschließend
- PA - TÜR mit Panikverschluss in Fluchrichtung

- Abbruch
- Neubau Mauerwerk
- Neubau Trockenbau F30
- Neubau Trockenbau F90

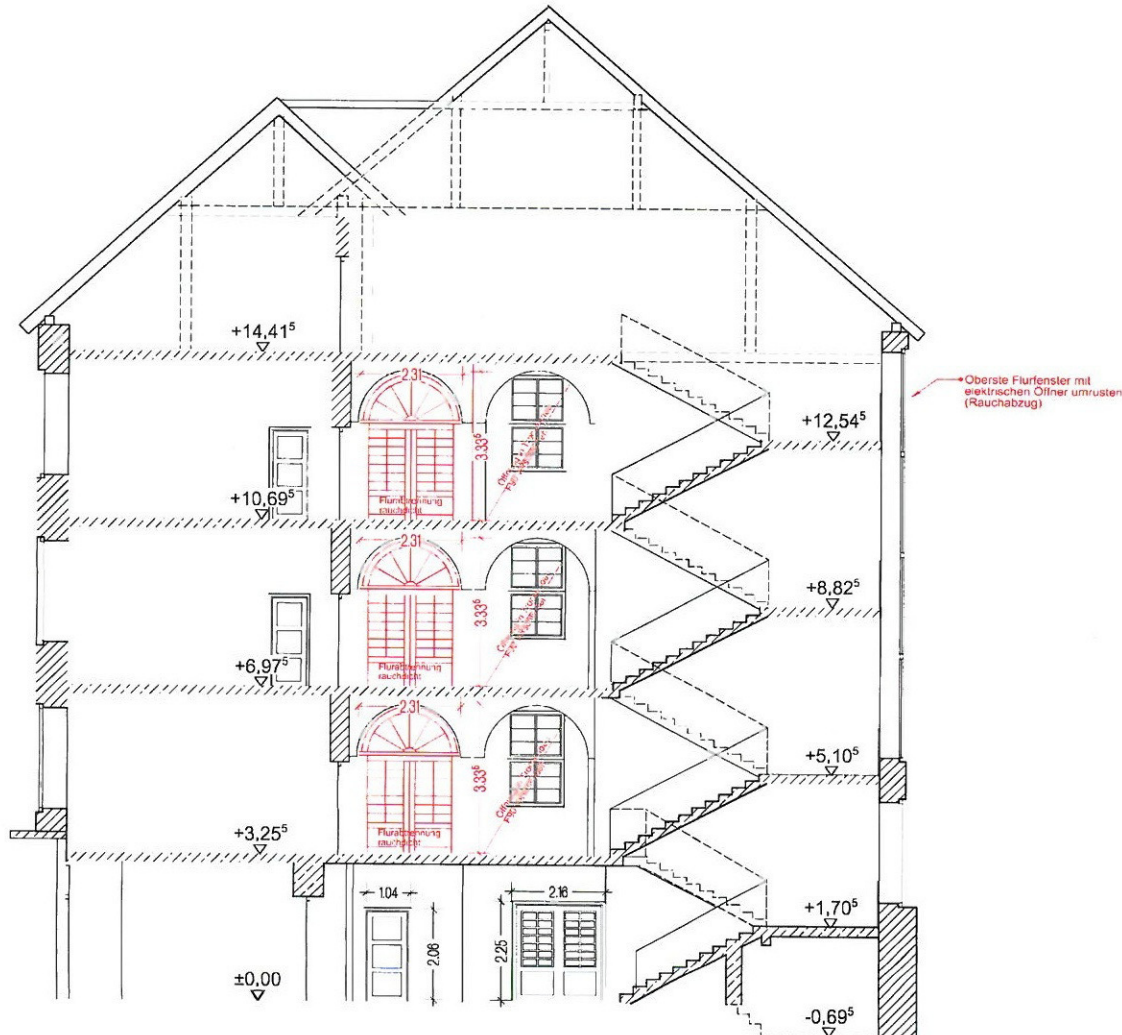

Die fertigungstechnischen und bauphysikalisch bestimmenden Angaben zur Konstruktion und Funktion sind vom Unternehmer verantwortlich nachzuprüfen. Ebenso die Übereinstimmung der vom Planer angegebenen Zwangsmaße. Sämtliche sonstigen Unstimmigkeiten sind der Bauleitung unverzüglich mitzuteilen.

Der Entwurf ist geistiges Eigentum des Planers und urheberrechtlich geschützt. Vervielfältigungen und Weitergabe an Dritte erfolgt nur mit ausdrücklicher Genehmigung des Planerfassers. Bei Mißbrauch bleiben rechtliche Schritte vorbehalten.

PROJEKT Brandschutztechnische Grundsicherung  
Sekundarschule Halle-Süd Kurt-Wüsteneck-Str. 2 1  
06 132 Halle (Saale)

BAUHERR Stadt Halle Saale  
Fachbereich III  
06 100 Halle Saale

ARCHITEKT TEAMPLAN HALLE GMBH  
Dipl.-Ing. Joachim Huckel  
Augustastr. 2  
06 108 Halle  
TEL 0345 - 23 33 11  
FAX 0345 - 23 33 544  
eMail: post@teamplan-halle.de

ZEICHNUNG Schnitt AA

LEISTUNGSPHASE GENEHMIGUNGSPLANUNG

MASSTAB	1:100	VERFASSER	PROJEKT-NR.	ZEICHN.-NR.	GEWERK	INDEX
GEZEICHNET	D. Schade					
DATUM	01.03.2017					
GEPRÜFT		DS	46-2016	10		

AUF ÜBEREINSTIMMUNG MIT DER ARCHITEKTENPLANUNG GEPRÜFT UND UNTER BERÜCKSICHTIGUNG DER ERSICHTL. EINTRÄGEN FREIGEgeben.

**TP TEAMPLAN HALLE GMBH**  
Architektur- und Ingenieurbüro  
Augustastr. 2, 06108 Halle; Telefon 0345/23335-0; Fax 0345/23335-44