Anlage 3: Grundriss Erdgeschoss

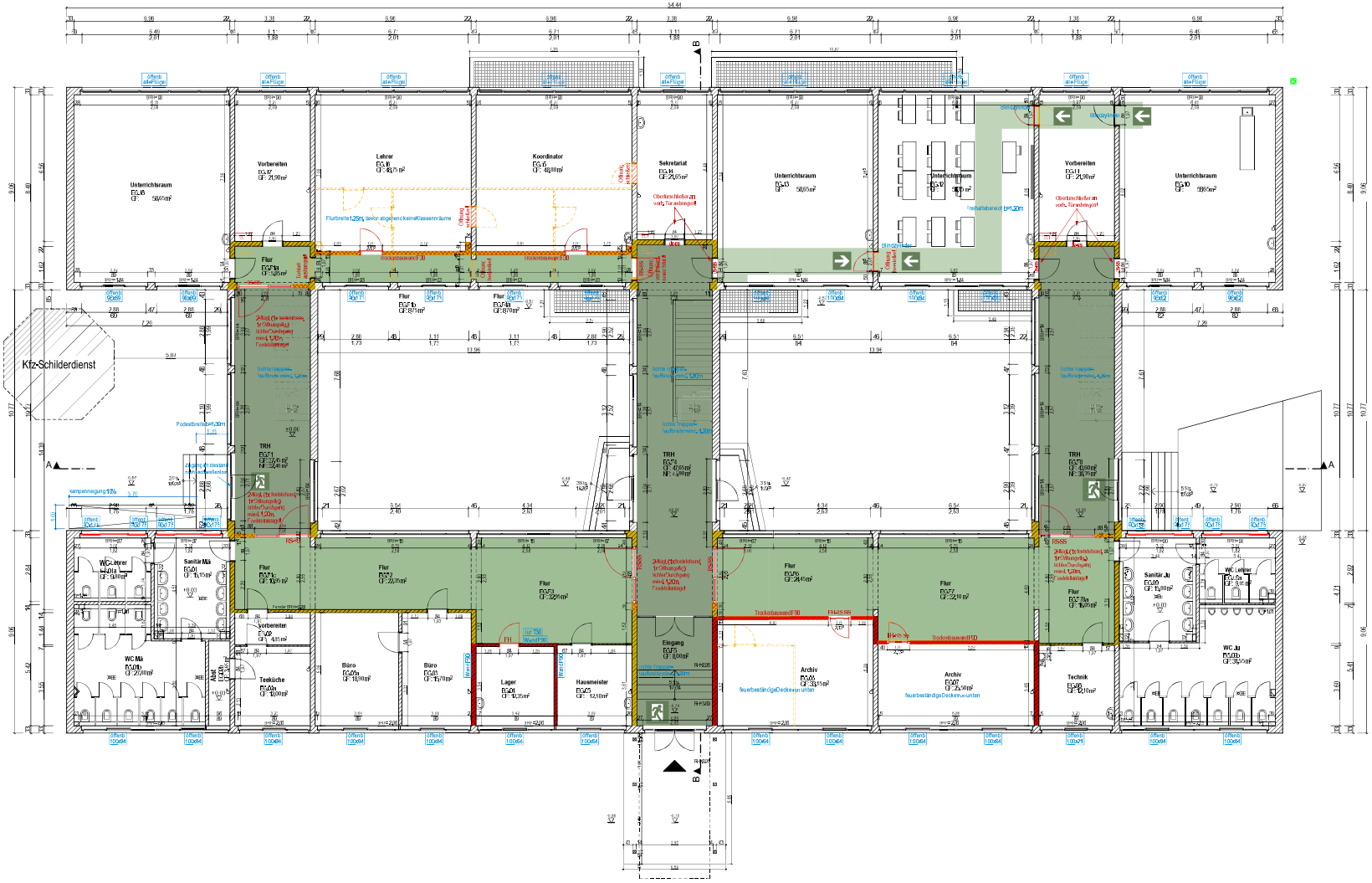

LEGENDE:

- Wände feuerhemmend
- Wände feuerbeständig
- öffenbare Fenster, Öffnungsgröße
- Richtungsangabe Fluchtweg

weitere Angaben:

Innenhöfe:
Nutzung als Grünfläche

Raum unter Kellertreppe:
keine Nutzung, kein Abstellraum

Aussage zur Schottung der Kriechkeller:
gesamter Keller ist durch die Kellereingangstür FH-RS vom Gebäude geschottet

Fenster mit BRH unter 80cm:
Fenster mit einer BRH kleiner 80cm sind festverglast und nur im Erdgeschoss vorhanden. Höhenlage Innenhöfe -0,49m. Es handelt sich um Bestandsfenster, diese sind nicht Bestandteil der Rettungswege- / Brandschutzertüchtigung.

Angaben zur Barrierefreiheit:
Das Gebaude verfügt zwar über eine Rampenanlage, diese entspricht jedoch in keiner Weise den Anforderungen an Barrierefreiheit:
- Die vorhandene Rampe hat eine Neigung von 10% statt der erforderlichen max. 6%.
- Es ist eine Rampenbreite von 1,07m vorhanden, erforderlich wären 1,20m.
- Das Podest hat eine Tiefe von 1,30m statt 1,50m.

Eine barrierefreie Erreichbarkeit des Gebäudes durch die vorhandene Rampenanlage im Sinne der DIN 18040 ist nicht gegeben.

Der Bauherr:

Datum:.....Unterschrift.....

Der Entwurfsverfasser:

Datum:.....Unterschrift.....

Bauteil:
Grundriss Erdgeschoss

Planinhalt/ Gewerk:
Genehmigungsplanung

Maßstab: **M=1:100**
Plannummer: **1512.04.03**

Bauvorhaben:
Brandschutzgrundsicherung Berufsschule BBS 1 Haus 3 Am Stadion 7 06122 Halle (Saale)

Bauherr:
Stadt Halle, Fachbereich 24 Am Stadion 5 06122 Halle (Saale)

Entwurfsverfasser:
AIC Planungsgesellschaft mbH Trothaer Strasse 64 06118 Halle (Saale)

Datum:		Name:
gezeichnet :	12.03.15	De/Be
geprüft:		
geändert:	13.05.15	Fritz
	01.08.17	Fritz Auflagenaus Baugenehmigung ergänzt

AIC PLANUNGSGESELLSCHAFT MBH

Legende:
- Neu
- Abbruch
- Fluchtwege
- Treppenhäuser
- FH = feuerhemmend
- RS = Rauchschutz
- cs = cambrescmend
- ss = selbstschließend
- dicht-und selbstschließend
- Text = bauliche / brandschutztechnische Angaben