

Betsäule in situ auf neuem Sockel mit Treppenanlage

Schnittansicht Nord-Süd M 1:50

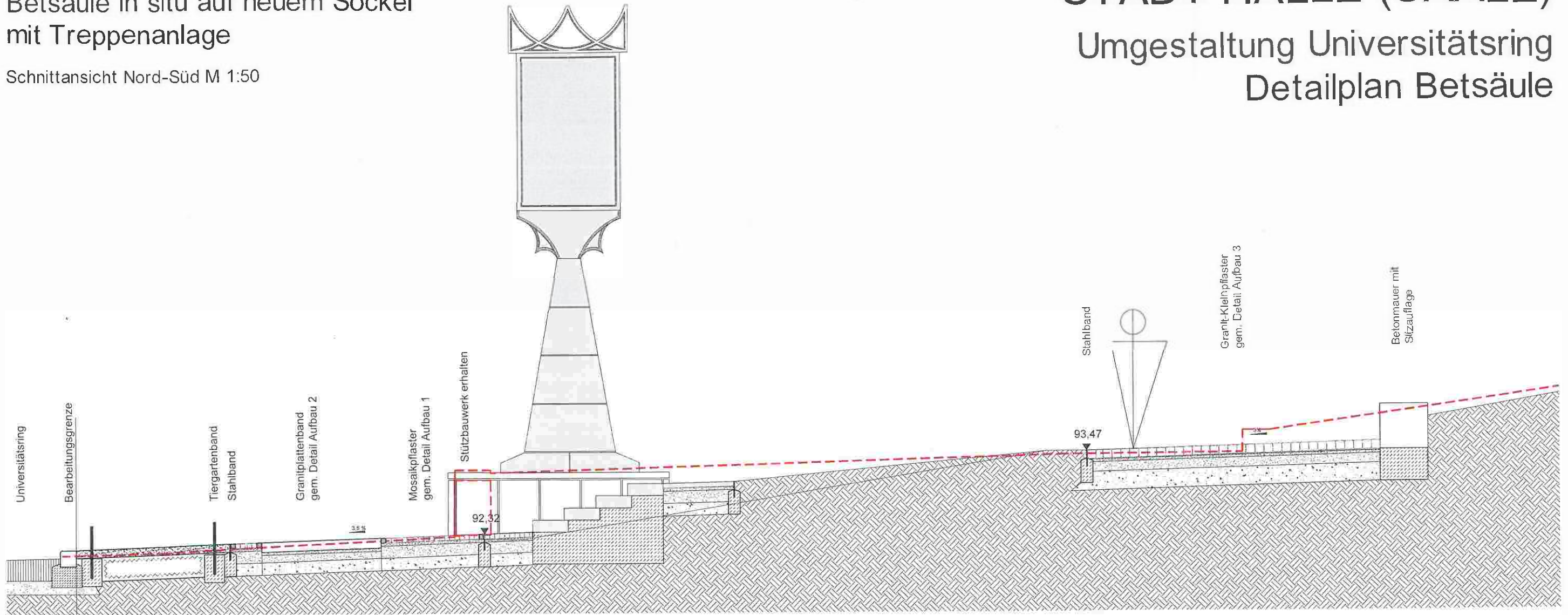

Schnittansicht Ost-West M 1:100

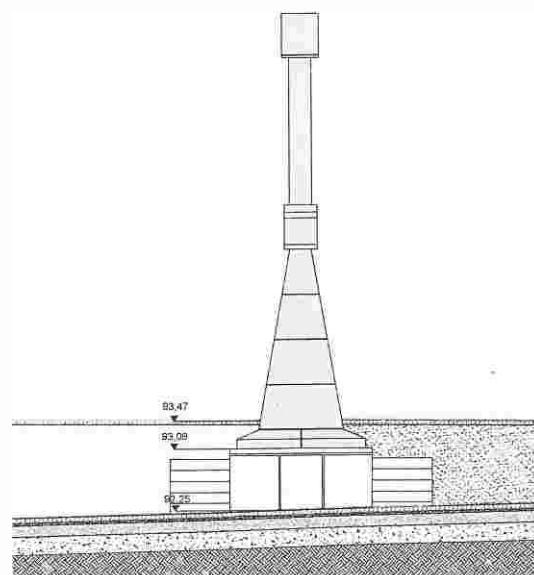

Grundriss M 1:200

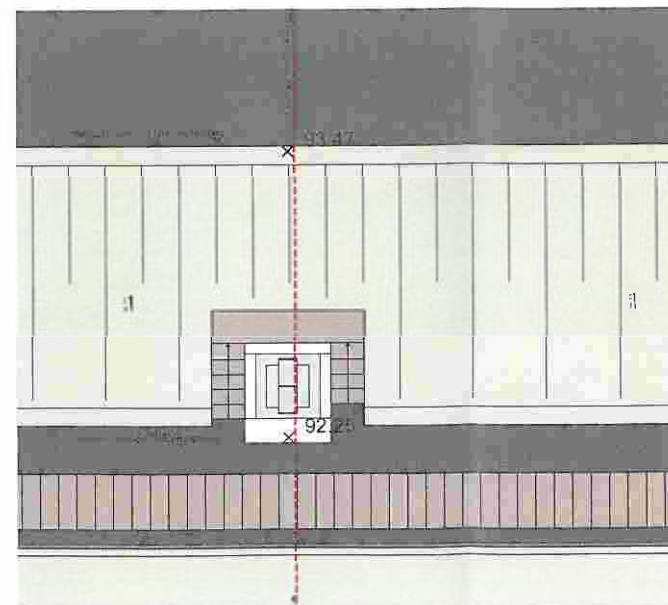

STADT HALLE (SAALE)

Umgestaltung Universitätsring Detailplan Betsäule

Auftraggeber:

Stadt Halle,
GB II - Stadtentwicklung und Umwelt; FB Planen
Marktplatz 1
06108 Halle (Saale)

Landschaftsarchitekt:

DÄRR LANDSCHAFTSARCHITEKTEN

DIPL.-ING. M. DÄRR FREIER LANDSCHAFTSARCHITECT BDLA/ IFLA | DIPL.-ING. S. DÄRR LANDSCHAFTSARCHITECTIN
06120 HALLE (SAALE) | ERNST-GRUBE-STRASSE 1 | FON +49 345 5 55 81 0 | FAX +49 345 5 55 81 30 | WWW.LA-DAERR.DE | FREIRAUM@LA-DAERR.DE

Projektbetreuer:

Projekt:

Halle (Saale), Umgestaltung Universitätsring

Planinhalt:

Detailplan Betsäule

Datum:

06.11.2018

Maßstab:

150/1100/1:200

Blattformat:

297 x 420 mm

Leistungsphase:

LP 3

Auftraggeber:

Auftragnehmer:

Projektnummer:

16024

Plannummer:

E_D05-1

Index:

Halle(Saale), dan