

Sämtliche Maße sind auf der Baustelle zu verifizieren.
Die Zeichnungen bleiben Eigentum von KPBM.

Schnitt

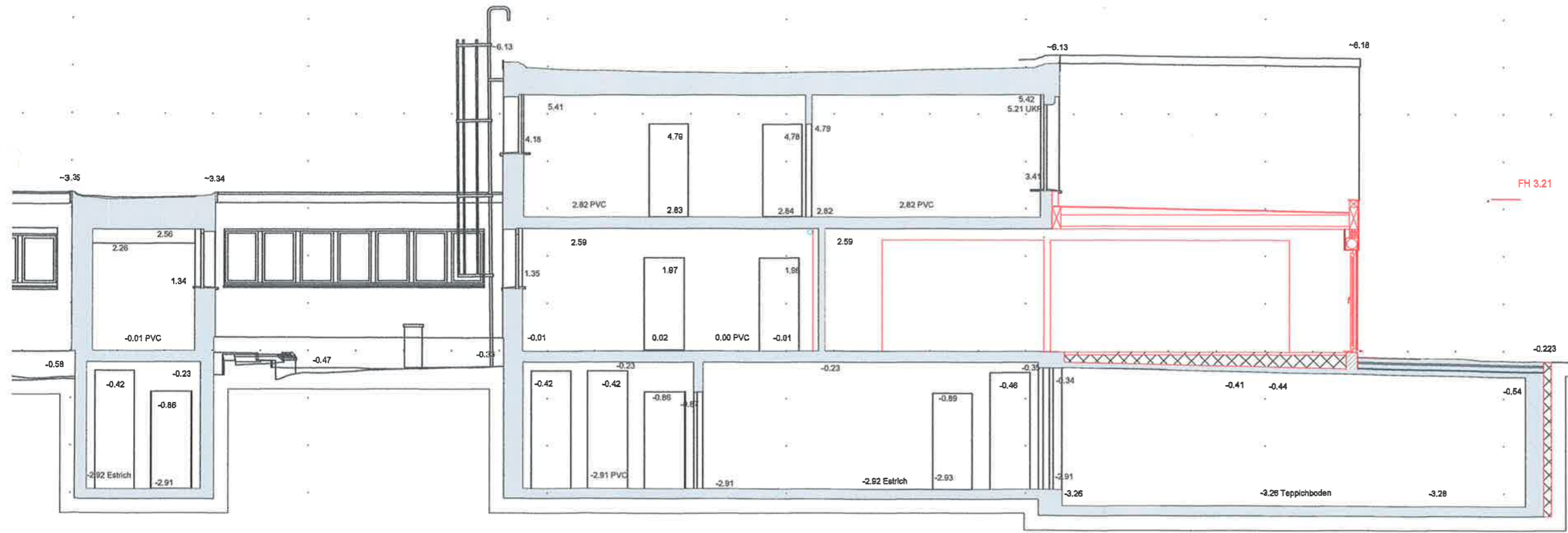

■ Neubau
■ Abriss

Datum:	Änderung:	Index:
Planung: Dipl. Ing. Thomas Steinbach & Dipl. Ing. Arch. Kay Pradler Waldmannsweg 23 06128 Halle		Bauherr: Stadt Halle/Saale FB 24 Am Stadion 5 06124 Halle (Saale)
Bauvorhaben: Zur Saaleue 51, Stärkung des MGH und der Stadtbibliothek als integrative Bildungs- und Begegnungsstätte, räumliche Erweiterung		
Bauort:	Flur:	Flurstück:
Zur Saaleue 51, 06124 Halle	4	274
Zeichnungsname: Schnitt, Entwurfsplanung		
gez.:	KP	Maßstab:
Datum:	06.11.18	1:100 (@A3)
Projekt-Nr.:	24_011_18	Plan-Nr.:
		S_01