STADT HALLE (SAALE)
Umgestaltung Universitätsring
Absteck-, Höhen- und Materialplan

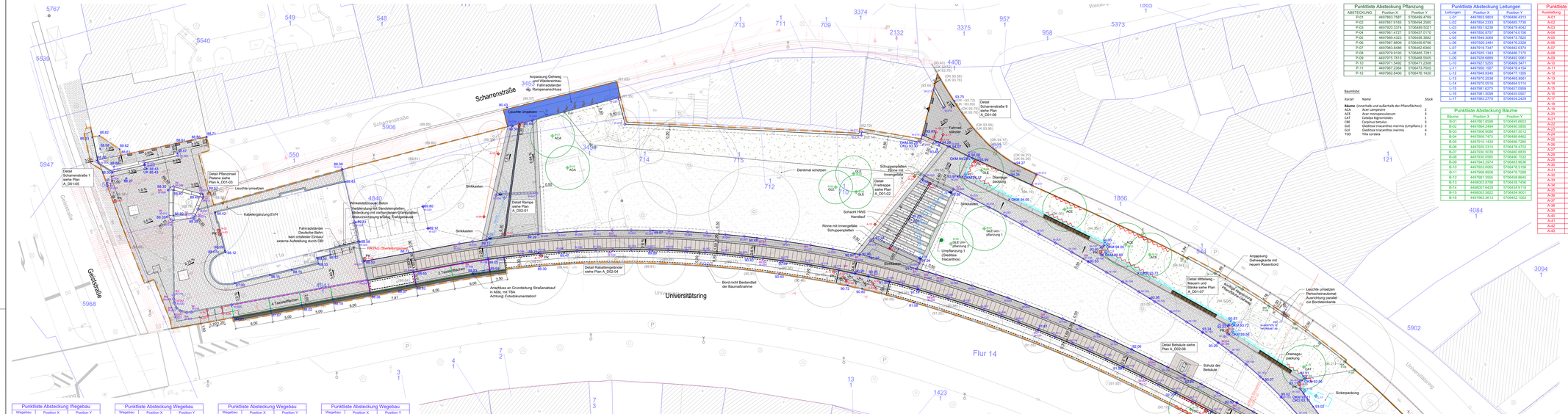
Scharrenstraße
Universitätsring
Gemarkung Halle
Flur 24
Flur 14
Flur 26
Gaststraße
Kaiserstraße
Leuchte umsetzen
Kabelerdgelegung EVH
Sickerpackung
Schuppenplatten
Bordsteanrundung auf 3 cm
Fahrradständer
Stahlband um 90 Grad nach oben und an Betonfundament befestigen
Umfahrung 2 (Gleditsia triacanthos)
Umfahrung 1 (Gleditsia triacanthos)
Denkmal schützen
Schutz der Bestaude
Anpassung Geheegkante mit neuem Rasenbord
Anpassung Geheeg und Wiedereinbau Fahrradständer inkl. Rampenanschluss
Detail Bestaude siehe Plan A_D02-06
Detail Mitteiring - Mauern und Bänke siehe Plan A_D01-07
Detail Scharrenstraße 9 siehe Plan A_D01-06
Detail Scharrenstraße 1 siehe Plan A_D01-05
Detail Platzrinne siehe Plan A_D02-01
Detail Platzrinne siehe Plan A_D02-04
Detail Pflanzinsel Platane siehe Plan A_D01-03
Bord nicht Bestandteil der Baumaßnahme
Anschlüsse an Grundleitung Straßenablauf in Abst. mit TBA Aufhängung Fotodokumentation!
Wirkstützmauer Beton
Verdübelung mit Standsteinplatten, Anbringung mit mehrjährigen Einhaltungsfristen Bestuchtenlagung Erfolg Straßenbaum
Fahrradständer Platzmöbel kein erhöhter Erdbau! externe Aufstellung durch DB!
NEONG Oberleitung
2 Taxistellplätze
Leuchte umsetzen
Parkscheinautomat Ausrichtung parallel zur Bordsteinkante
Anpassung Geheegkante mit neuem Rasenbord
Anpassung Geheegkante mit neuem Rasenbord
Baumschutzmat - Steldrine B unter befestigten Flächen
Baumschutzmat - Steldrine A im Grünstreifen
Nopperplatten Kontrastplatten (dunkel)
Rippenplatten
Bordsteanpassung auf 0 cm wird mit gesonderter Maßnahme (TBA) umgesetzt
Rippenplatten Ausrichtung 90° zum Bord
Bordsteanpassung auf 0 cm Kontrastplatten (dunkel) Breite 15 cm
Rippenplatten Ausrichtung parallel zum Bord
Bordsteanpassung auf 0 cm
Anpassung an Bord Bestand
Leuchte umsetzen
Parkscheinautomat Ausrichtung parallel zur Bordsteinkante
Leuchte umsetzen
Leuchte umsetzen
Leuchte umsetzen