

Grenze des räumlichen
Geltungsbereiches



hallesaale
HÄNDELSTADT

Anlage 1
Übersichtsplan
Bebauungsplan Nr. 217
„JVA Tornau“
Aufstellungsbeschluss

Bearbeiter: Herr Rehn

Maßstab: ---

Datum:
20.02.2024

Blatt:

1

Zeichner: Herr Mann





Geschäftsbereich II
Fachbereich Städtebau und Bauordnung

Kartengrundlage: Amtlicher Stadtplan Halle (Saale)

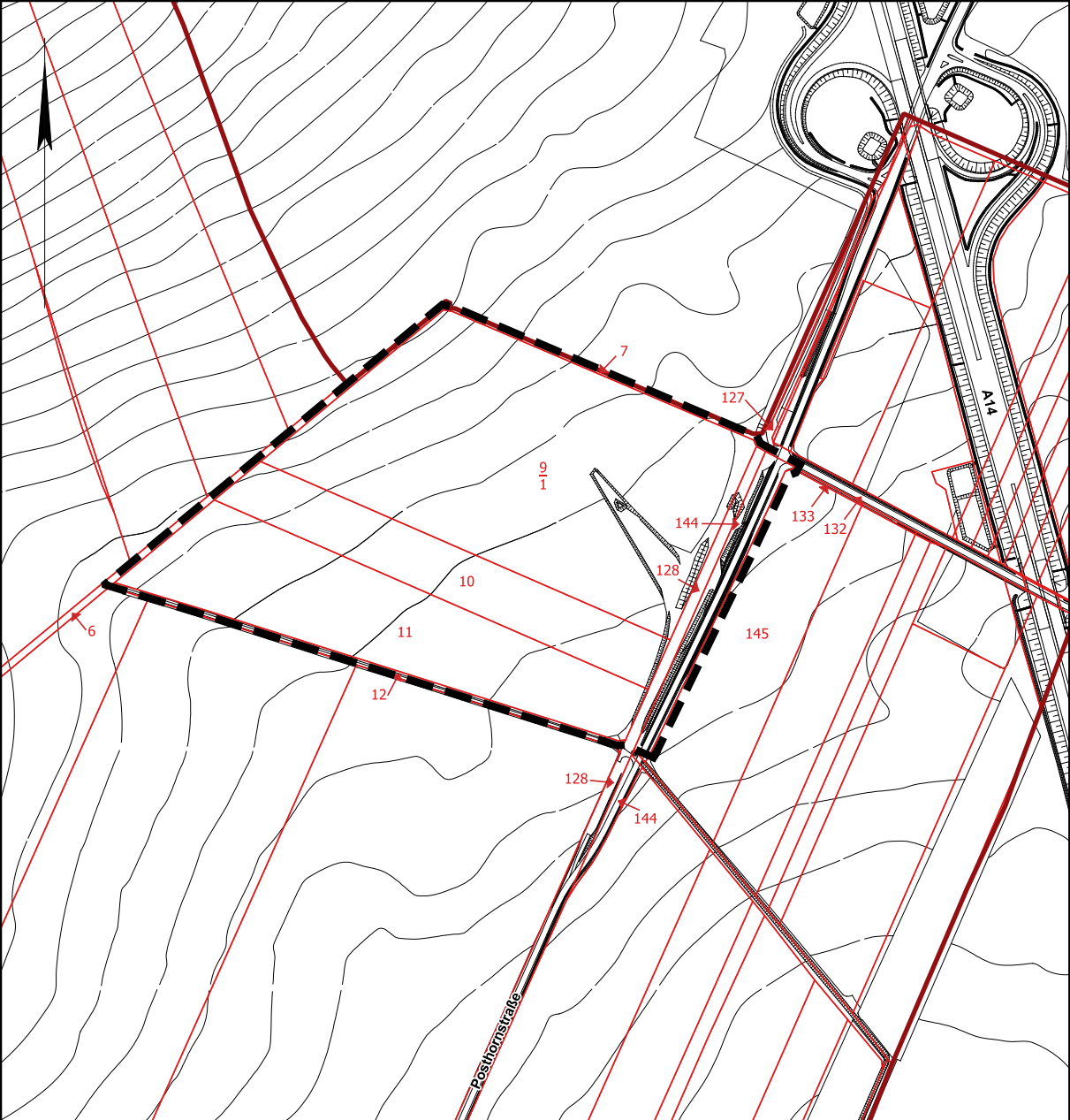

Kartengrundlage: Amtlicher Stadtplan Halle (Saale)
FB Städtebau und Bauordnung,
Abt. Stadtvermessung



	Grenze des räumlichen Geltungsbereiches
	Gemarkungsgrenzen
	Flurgrenzen
	Flurstücksgrenzen

	hallesaale HÄNDELSTADT
---	----------------------------------

Anlage 2
Grenze des räumlichen Geltungsbereiches
Bebauungsplan Nr. 217
„JVA Tornau“
Aufstellungsbeschluss

Bearbeiter:	Herr Rehn	Maßstab:	1:7000	Datum:	19.02.2024	Blatt-Nr.:	1
Zeichner:	Frau Schneider						

Geschäftsbereich II
 Fachbereich Städtebau und Bauordnung
 Kartengrundlage: Abteilung Stadtvermessung

Kartengrundlage:
 Stadt Halle (Saale)
 FB Städtebau und Bauordnung, Abt. Stadtvermessung
 Stadtgrundkarte mit Angaben des Liegenschaftskatasters
 Gemarkung: Tornau
 Flur: 1
 Nutzungsgenehmigung:
 ALKIS © GeoBasis-DE / LVermGeo LSA, 10/2023 / A18-42603-09-14