Bericht des Oberbürgermeisters am 28. Oktober 2026



Richtkrone an der Luxemburg-Grundschule

- **2. Oktober:** Richtfest für Neubau an der Grundschule Rosa Luxemburg in Neustadt
- Stadt saniert Teil des Altgebäudes und errichtet Neubau für 19,6 Mio. Euro; 2,3 Mio. Euro davon Förderung
- Im Neubau entsteht großes Foyer mit angegliedertem Speiseraum
- Neue Freianlagen u.a. mit Sportanlagen und Schulgarten
- Fertigstellung für Juli 2027 geplant, Freianlagen folgen bis Jahresende



Grafik: däschler architekten & ingenieure gmbh,
Foto: Thomas Ziegler, Stadt Halle (Saale)

Am 3. Oktober „Gemeinsam am Ball“

- **3. Oktober:** Stadt lädt unter dem Motto „Einheit? Gemeinsam am Ball bleiben!“ zum Bürgerfest „Singen, spielen, verbunden sein – Halle am 3. Oktober“ auf den Marktplatz ein
- Thema Sport im Mittelpunkt
- Programm mit Musik, Gesprächsrunden und Aktionen von Vereinen, Initiativen und Ehrenamtlichen
- Bundesweites Kerzensingen in Halle und mehr als 200 Städten und Dörfern



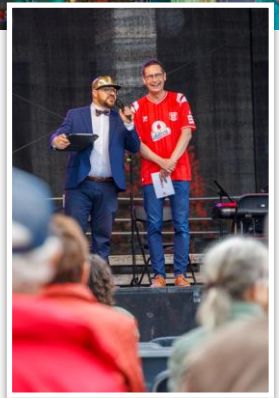



Fotos: Thomas Ziegler, Stadt Halle (Saale)

Marathon und Städtepartnerschaft

- **4. Oktober:** Marktplatz ist Start- und Zielort mehrerer Wettbewerbe beim 23. Mitteldeutschen Marathon
- 2.765 Meldungen (+250 im Vergleich zum Vorjahr)
- Begrüßung von Gästen aus der Partnerstadt Hildesheim im Ratshof, Marathon-Veranstalter hat Startgebühren übernommen
- Gegeneinladung zum Wedekindlauf in Hildesheim

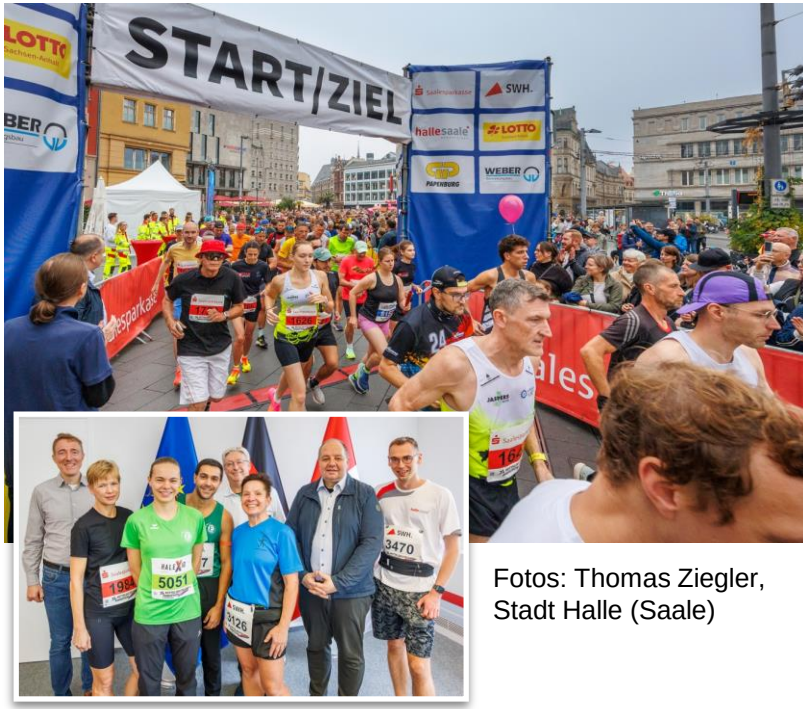

Fotos: Thomas Ziegler, Stadt Halle (Saale)

EXPO REAL: Halle wirbt um Investoren

- **5. bis 8. Oktober:** Halle (Saale) präsentiert sich auf Europas größter Immobilienmesse in München als Wirtschafts- und Investitionsstandort
- Unter dem Motto „Hier wächst Zukunft“ werden zentrale Projekte wie Zukunftszentrum, Riebeckplatz und RAW-Gelände vorgestellt
- EXPO Real München war Gelegenheit zum Austausch mit Fachleuten, Unternehmen und Projektentwicklern



Foto: Halle Saale Investvision

Halle ist Gastgeberin der Kulturdezernenten

- **8. Oktober:** Herbsttagung des Arbeitskreises der Kulturdezernentinnen und Kulturdezernenten des Städte- und Gemeindebundes Sachsen-Anhalt im Stadtmuseum
- Halbjährlicher fachlicher Austausch zu aktuellen kulturpolitischen und kommunalen Fragen sowie Vernetzung
- Beigeordnete Dr. Judith Marquardt leitet den Arbeitskreis als Vorsitzende



Foto: Thomas Ziegler, Stadt Halle (Saale)

Stadt und Universität setzen Kooperation fort

- **8. Oktober:** Stadt und Universität unterzeichnen Maßnahmeplan für das Studienjahr 2026/27
- Projekte wie Willkommensportal für internationale Studierende, Forschende und Fachkräfte sowie Förderung von Austausch in der Gesundheitswirtschaft, und dem Campus Neustadt
- 2024 erneuerte Kooperationsvereinbarung wird seither fortgeschrieben



Foto: Thomas Ziegler, Stadt Halle (Saale)

Gedenken an die Opfer des Anschlags

- **9. Oktober:** Stadt, Jüdische Gemeinde und Evangelischer Kirchenkreis erinnern an die Opfer des antisemitischen und rassistischen Terroranschlags von 2019
- An beiden Tatorten werden Kränze niedergelegt
- 12.03 Uhr Schweigeminute, stadtweites Kirchengeläut und Stopp der HAVAG-Fahrzeuge
- 17 Uhr Gedenkveranstaltung mit Andacht auf dem Marktplatz





Fotos: Thomas Ziegler, Stadt Halle (Saale)

Brunnen „Früchte des Meeres“ wird erneuert

- **15. Oktober:** Sanierung des Brunnens „Früchte des Meeres“ in der Silberhöhe beginnt
- Ursprüngliches Erscheinungsbild bleibt erhalten; Skulpturen werden restauriert
- Moderne Technik soll Wasserverluste und laufende Betriebskosten künftig deutlich senken
- Wiederinbetriebnahme für Sommer 2027 geplant



Foto: Thomas Ziegler, Stadt Halle (Saale)

Töpfermarkt und Weinfest beleben Marktplatz

- **16. bis 18. Oktober:** Zum zweiten Mal Töpfermarkt und Weinfest gemeinsam auf dem Marktplatz
- Mehr als 80 Stände beim Töpfermarkt
- 15 Winzerinnen und Winzer sowie Weinhändler bieten Weine vor allem aus der Region Saale-Unstrut und Sachsen an
- Märkte mit Bühnenprogramm beleben Innenstadt und ziehen 18.000 Besucherinnen und Besucher an



Foto: Thomas Ziegler, Stadt Halle (Saale)

SILBERSALZ an 15 Orten in der Stadt

- **28. Oktober:** In der Ulrichskirche wird SILBERSALZ-Festival 2026 eröffnet
- Bis Sonntag, 1. November, rund 100 Programmpunkte an 15 Orten: Filme, Ausstellungen, Vorträge, Gespräche und Experimente
- Bei „SILBERSALZ spricht“ sind prominente Gäste aus Wissenschaft, Medien und Gesellschaft zu erleben
- 24 Film- und Serienangebote sowie fünf Kurzfilmprogramme



Fotos: Thomas Ziegler, Stadt Halle (Saale)

Parken während des Umbaus am Riebeckplatz

- **1. November:** Für die künftigen Bauarbeiten am Riebeckplatz wird der Parkplatz Volkmannstraße gesperrt
- Ab 30. Oktober öffnet schrittweise der gebührenpflichtige Parkplatz von enviaM in der Magdeburger Straße zunächst mit 60 Plätzen
- Weitere Parkmöglichkeiten am ehemaligen Maritim-Hotel und im Parkhaus Charlottenstraße

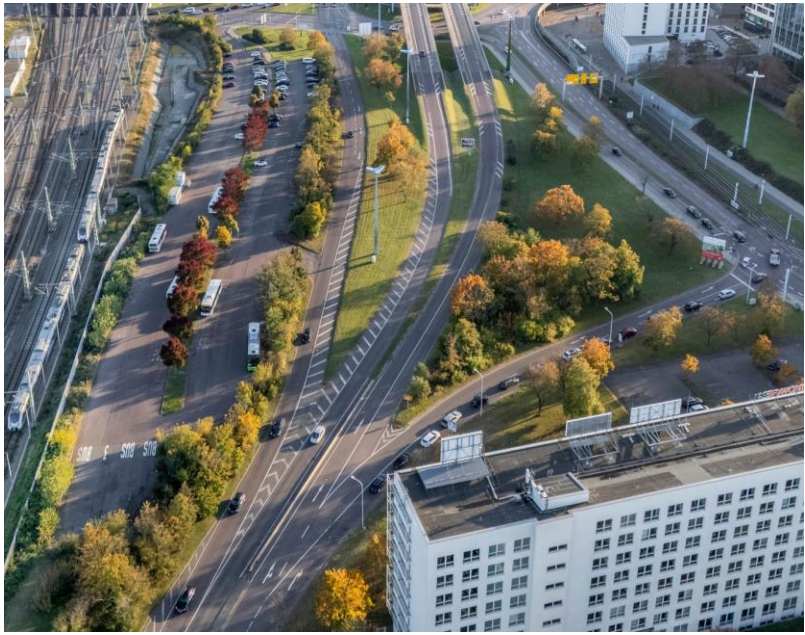

Foto: Thomas Ziegler, Stadt Halle (Saale)

7.330 neue Bäume in der Dölauer Heide

- **31. Oktober:** Stadt, Saalesparkasse und Schutzgemeinschaft Deutscher Wald rufen zur Pflanzaktion 2026 in der Dölauer Heide auf
- 7.330 Waldkiefern, Schwarzkiefern sowie heimische Els- und Mehlbeeren
- Saalesparkasse unterstützt die Aktion mit 100.000 Euro
- Treffpunkt: 9.30 Uhr, Parkplatz am Spielplatz der Heideranch,
  Am Heidesee 4



Foto: Thomas Ziegler, Stadt Halle (Saale)