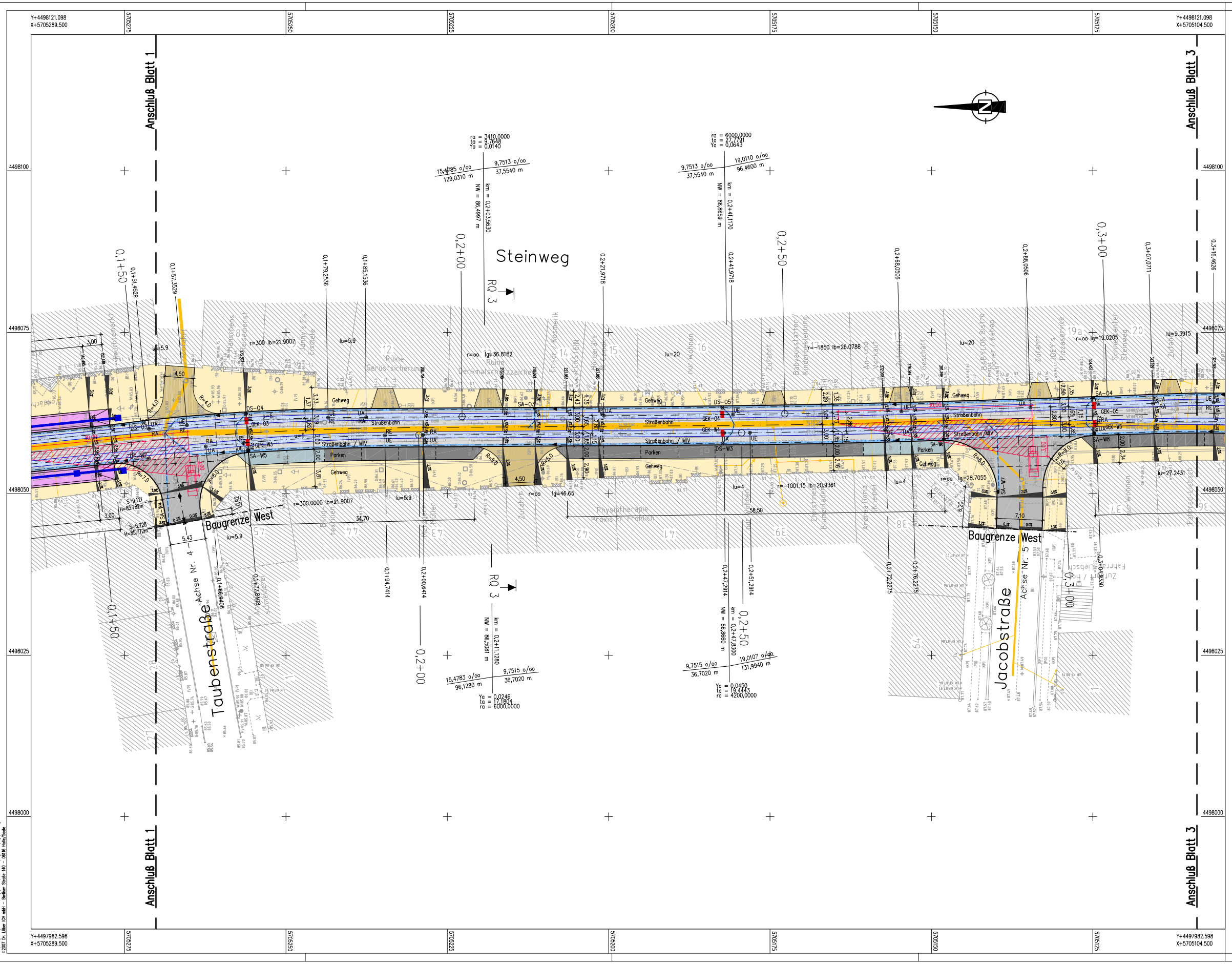

Legende

- Fahrbahn
- Gleise
- Parken
- Parken / zeitw. Andienen
- Einmündungen
- Zufahrten
- Haltestellen
- Gehweg
- Fahrgastunterstand
- Blindenleitsystem mit Aufmerksamkeitsfeld
- Sichtdreieck
- 0+000,000 — Kilometrierung Straßenachse (Achse 1)
- 0,0+00,0000 — Kilometrierung Gleisachsen (Achsen 10+15)
- Tangentenschnittpunkt mit Angabe von Gefälle(-) und Steigung(+) in Promille, Länge der Gefälle-/Steigungsstrecke und Halbmesser, Station auf der Achse und Höhe des TS-Punktes
- Querneigungsanzeiger mit Stationierung auf Achse 1
- Hochpunkt / Tiefpunkt
- vorhandener Abwasserkanal
- vorhandenes Teilsickerrohr DN150
- gepl. Drainageleitung DN100 mit Schacht und Fließrichtung
- geplante Anschlußleitungen DN150
- GEK-0../GEK-W.. — Gleisentwässerungskasten (östl./westl. Gleis)
- SA-0../SA-W.. — Straßenablauf 50x50 / 50x30 (östl./westl. Fahrbahnrand)
- DS-0../DS-W.. — Drainageschacht (östl./westl. Drainage)

Plangrundlage: Entwurfsvermessung "GeoCAD Ingenieurgesellschaft mbH", April 2004
Lagestatus: LS150
Höhenstatus: NHN

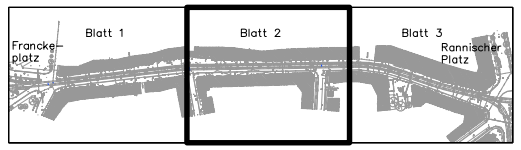

ENTWURFSPLANUNG — Stand: 12.10.07

Nr.	Art der Änderung	Datum	Name

Dr. Löber
Ingenieurgesellschaft für Verkehrsbauwesen mbH
Berliner Straße 140
06116 Halle/Saale
Tel. 0345 / 564 96-30 Fax 0345 / 564 96-50

8033-07-3	Datum	Zeichen
bearbeitet	15.10.2007	M. Domey
gezeichnet	15.10.2007	J. Engler
geprüft		Dr. Löber

HAVAG DIE STADTLINIE — HALLE Die Stadt

Ausbau / Umgestaltung des Steinwegs in Halle/Saale

Komplexmaßnahme der HAVAG / Stadt Halle

Unterlage: 7
Bl.Nr.: 2

Lageplan
Blatt 2

aufgestellt:
geprüft:
Maßstab: 1:600

Aufgestellt:
Überprüft und Genehmigt:
Gesehen:
Gesehen:

-Vorabzug-

22.10.2007 10:19:40 BEL_STADTA_200
C:\Arbeit\0033_Steinweg\0033_Entwurf\Lageplan\Lageplan.dwg
©2007 Dr. Löber GV mbH - Berliner Straße 140 - 06116 Halle/Saale