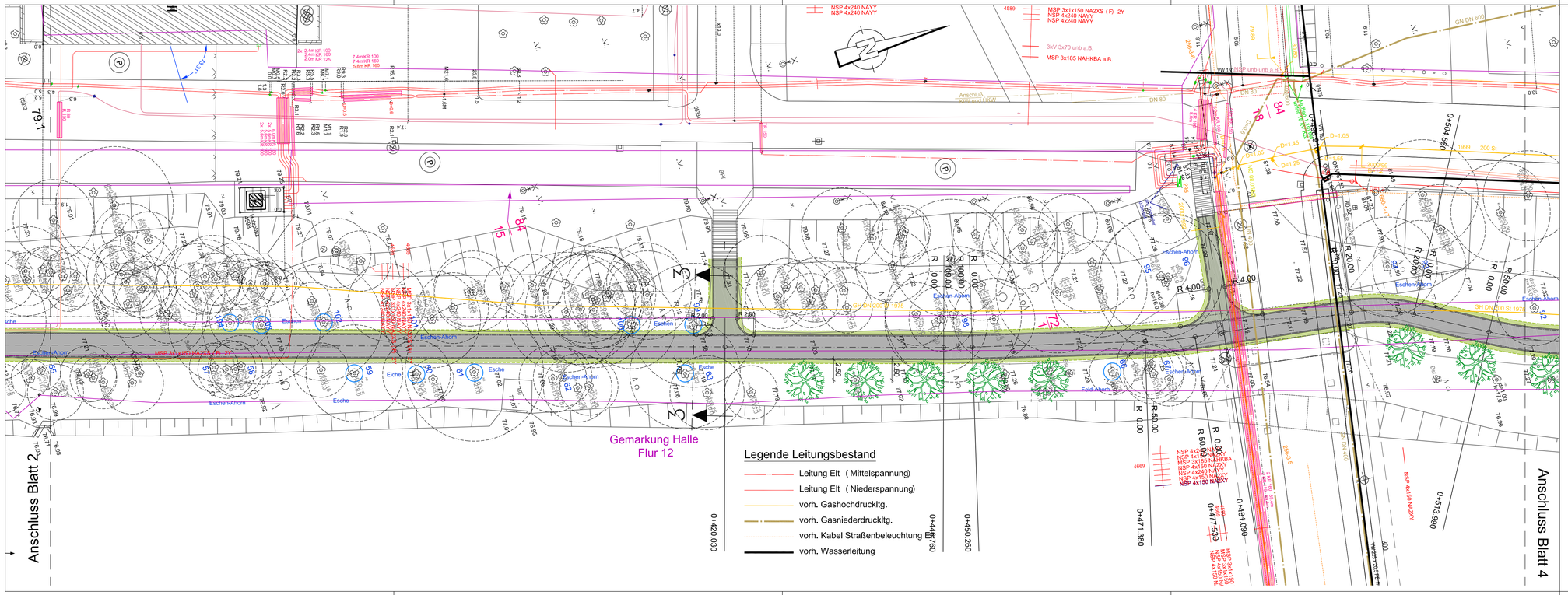

Legende

- vorh. Baum, untersucht
- vorh. Baum, Wurzelschutz
- gepl. Baum
- gepl. Geh- u. Radweg, Befestigung mit Edalith, Einfassung mit Pflasterzeile
- gepl. Geh- u. Radweg, Befestigung mit Betonpflaster
- gepl. Anpassungsbereich
- gepl. Bankett

Nr.	Art der Änderung und Ergänzung	Datum	Name

Entwurfsbearbeitung:

Stork Plan & Control GmbH
Ludwigstraße 28
06110 Halle (Saale)
Tel.: 0345 / 681 31 53
Fax.: 0345 / 681 35 86

bearbeitet	Oktober 2010	Frau Meyer
gezeichnet	Oktober 2010	Frau Thum
geprüft	Oktober 2010	Herr Stork
Datum		

Bauherr:

hallesaale ANGELESTADT

Stadt Halle (Saale)
Dezernat Planen und Bauen, Straßen- und Tiefbauamt
Ressort Planung und Brücken, Team Neu- und Ausbau

Unterlage Nr. 7
Blatt Nr. 3

Planungsphase: Entwurfs- und Genehmigungsplanung

	Datum	Zeichen
nochgeprüft:		
Reg.-Nr.:		

Vorhaben:

Radweg zwischen Hafenbahnbrücke und Gasometer

Lageplan 3
mit Leitungsbestand

Maßstab: 1 : 250

aufgestellt:

Halle (Saale), den .....
Stadt Halle (Saale) Dezernat Planen und Bauen,
Straßen- und Tiefbauamt, Ressort Planung und Brücke,
Team Neu- und Ausbau

.....
im Auftrag

geprüft:

Halle (Saale), den .....
Stadt Halle (Saale) Dezernat Planen und Bauen,
Straßen- und Tiefbauamt, Ressort Planung und Brücke,
Team Neu- und Ausbau

.....
im Auftrag