Rahmenterminplan der Stadtbahnvorhaben

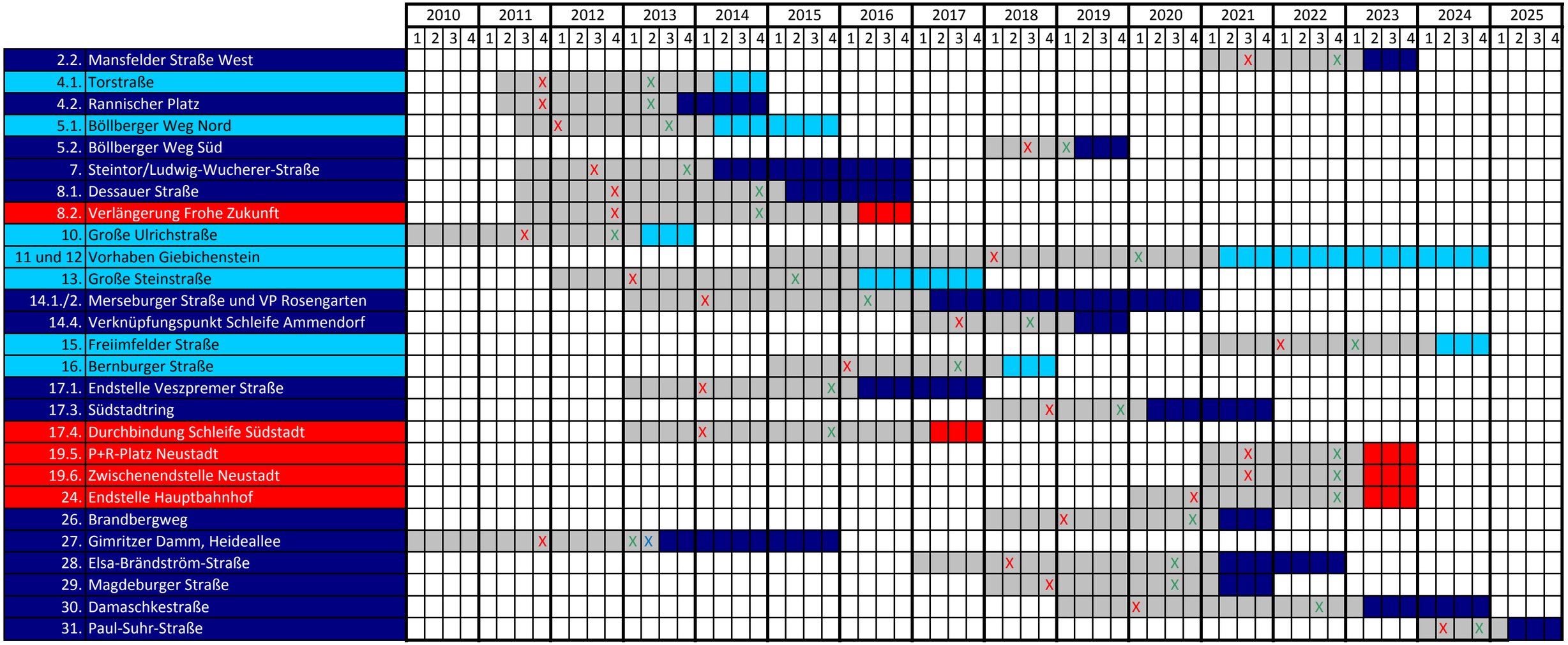

LEGENDE

- Planungszeitraum
- abschnittsweise eingleisige Baudurchführung
- Baudurchführung unter Vollsperrung
- Neubauvorhaben
- X Gestaltungsbeschluss
- X Baurecht
- X Baubeschluss

Stand: 07.07.2011

Stadtwerke Halle
Bornknechtstraße 5
06108 Halle (Saale)

Hallesche Verkehrs-AG
Freiimfelder Straße 74
06112 Halle (Saale)

Stadt Halle
Dezernat Planen und Bauen
Hansering 15
06108 Halle (Saale)

pmp INFRA GmbH
Freiimfelder Straße 74
06112 Halle (Saale)