



Haushaltsplan FB Gesundheit 2025

SGGA -17.10.2024-



FB 01 Fachbereich Gesundheit

030.0000.010	Fachbereichsleiter/in Gesundheit
030.0000.020	Sachbearbeiter/in Gesundheitsdienst
030.0000.030	Sachbearbeiter/in Arztamt Leistungen
030.0000.040	SB öffentl. Gesundheitsdienst Pandemie
030.0000.080	Berater/ärztin Pandemie

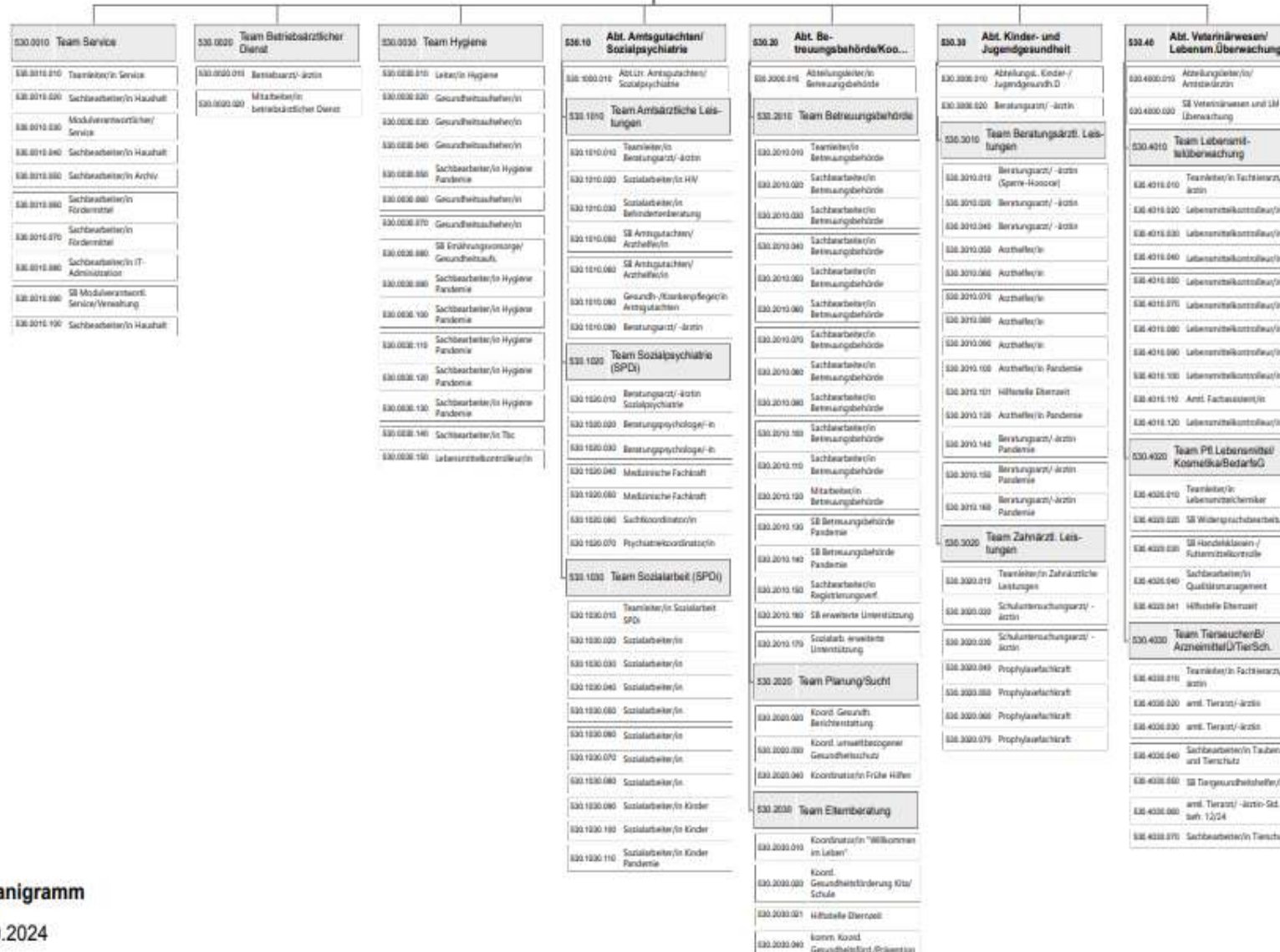

Erträge (gesamt 1.053.800 Euro)

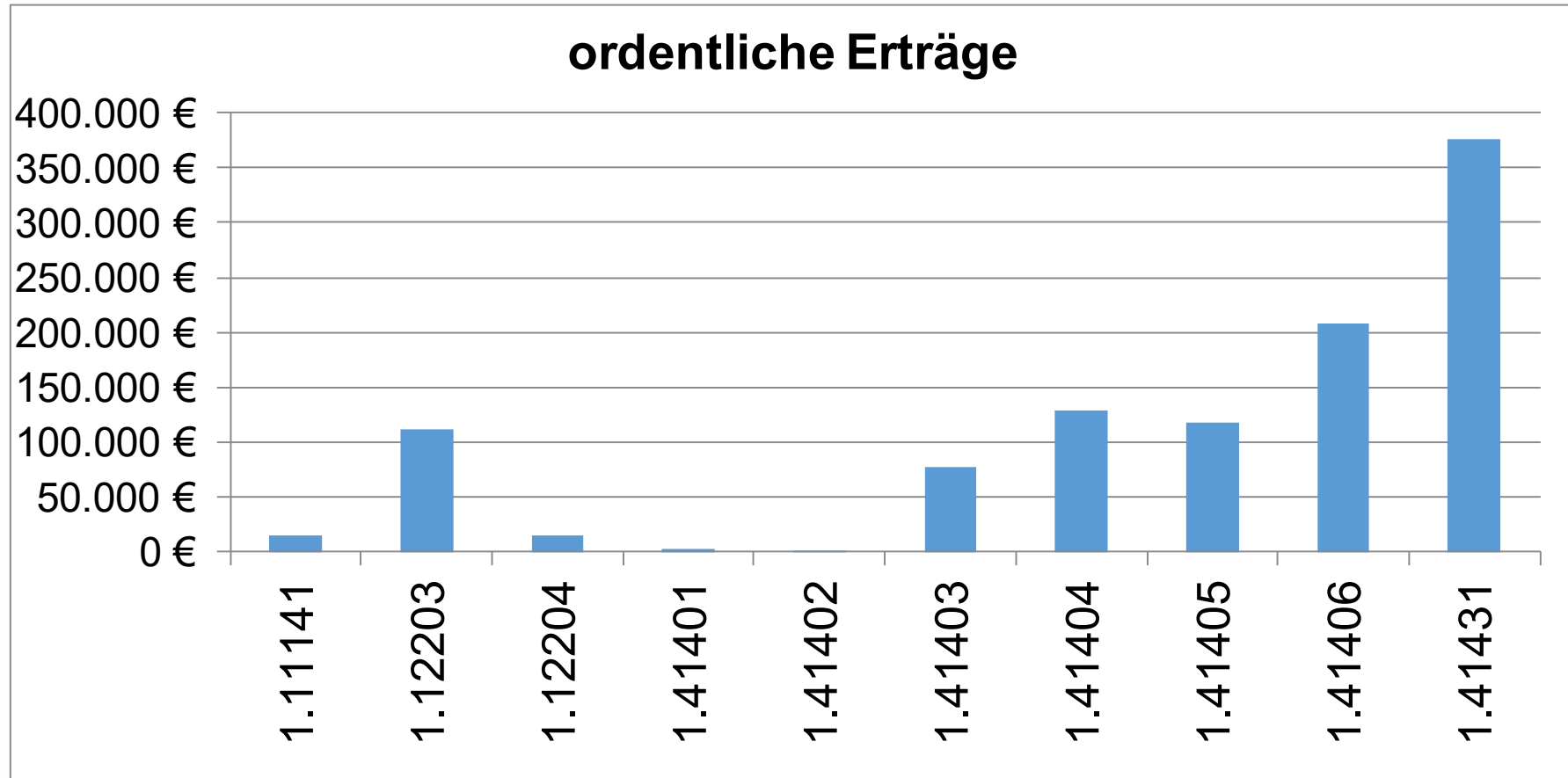

ordentliche Aufwendungen incl. Aufwendungen aus internen Leistungs- beziehungen

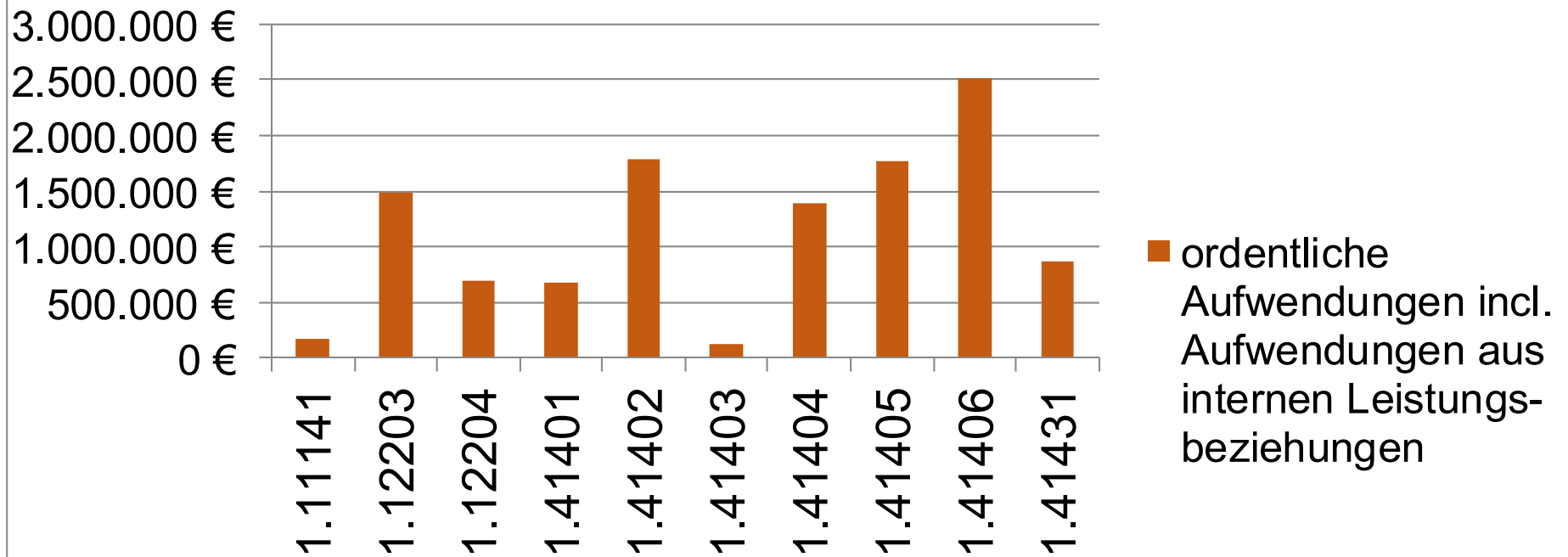

Darstellung des Zuschussbudgets



Produkt	Ergebnis 2023	Ansatz 2024	Ansatz 2025
1.11141 Betriebsarzt	-174.886 €	-170.084 €	-157.084 €
1.12203 LM- u. Bed.gegenst.überw.	-1.110.611 €	-1.388.041 €	-1.371.334 €
1.12204 Tierseuchenbekämpfung	-590.284 €	-535.635 €	-676.265 €
1.41401 Amtsgutachten	-562.023 €	-325.645 €	-679.913 €
1.41402 Kinder- und Jugendgesundheit	-1.135.585 €	-1.669.986 €	-1.787.498 €
1.41403 Gruppenprophylaxe	-24.517 €	-40.539 €	-45.740 €

Darstellung des Zuschussbudgets



Produkt	Ergebnis 2023	Ansatz 2024	Ansatz 2025
1.41404 Hygiene	-46.195 €	-1.422.204 €	-1.261.194 €
1.41405 Sozialpsychiatrie	-1.244.517 €	-1.608.215 €	-1.651.005 €
1.41406 Betreuungsbehörde, Planung und Koordination	-1.468.580 €	-2.317.324 €	-2.312.244 €
1.41431 Suchtberatungsstellen	-449.453 €	-592.500 €	-486.500 €
FB Gesundheit (insgesamt)	-6.809.105 €	-10.278.166 €	-10.636.594 €



Produkt 1.41431 Suchtberatungsstellen

Zuweisung vom Land lt. Haushaltsplan	376.500 Euro
Transferaufwendungen lt. Haushaltsplanentwurf	863.000 Euro
Zuschuss Stadt	486.500 Euro

voraussichtliche

Zuweisung vom Land (mit verändertem Zensus)	365.650 Euro
Antragslage der Suchtberatungsstellen (3 Sucht- Beratungsstellen und 2 Fachstellen f. Prävention)	1.089.800 Euro
Zuschuss Stadt	724.150 Euro

Differenz Zuschuss (↑) 237.650 Euro

Förderung SBS in €



Jahr	Landesförderung in Euro	Zuschussbedarf in Euro	Planansatz Zuschuss an SBS in Euro	Ist (Mittelabruf) in Euro	Rückzahlung
2016	311.100,00	181.900,00	490.600,00	483.600,00	
2017	315.723,04	285.500,00	596.600,00	548.915,33	
2018	318.380,92	335.500,00	646.600,00	627.593,94	
2019	331.493,02	401.300,00	719.600,00	683.458,91	11.517,65
2020	340.502,38	439.300,00	757.600,00	707.468,41	6.366,91
2021	348.731,92	450.500,00	775.100,00	744.300,99	3.991,44
2022	356.661,17	450.500,00	775.100,00	740.081,91	12.157,54
2023	366.012,82	493.500,00	859.500,00	836.349,92	20.884,32
2024	376.621,22	592.500,00	969.000,00		25.320,24
2025	366.000,00	723.798,12	1.089.798,12		



Förderung der Suchtberatungsstellen in €

