

Gemarkung Passendorf
Flur 9

Legende

Planung

- gepl. Radweg, Befestigung mit bitum. Tragdeckschicht 0/8
- Handschachtung im Wurzelbereich
- gepl. Bankett 0,50m mit Rasensaat
- gepl. wassergebundene Decke
- gepl. Schutzzaun
- gepl. Gefälle
- gepl. Baum
- vorh. Baum mit Stamm- und Kronendurchmesser, Baumschutz
- vorh. Baum fallen
- vorh. Höhen

Leitungsbestand

- 250 Ton vorh. RW-Durchlass, Tonrohr DN 250, Ablauf in die Saale
- vorh. ELT-Infokabel
- vorh. EVH Fernwärme 800/1000 Stützenleitung
- vorh. Fernwärme-Begleitkabel 0,4 KV
- vorh. Elt-Freileitung EVH 120 AL
- vorh. TW-Leitung, Verdämmung
- vorh. TW-Leitung HDD 700 St
- vorh. TW-Leitung, HDD 200 St
- GM vorh. Grundwasseressstelle

sonstiges

- Gemarkungsgrenze
- Flurgrenze
- Flurstücksgrenze

Wichtige Hinweise zum Leitungsbestand:

Der Leitungsnachweis gilt nur innerhalb der Grenzen des ausgewiesenen Bereiches.

Der Leitungsbestand der Versorgungsträger EVH (ELT, Fernwärme, Infokabel) und der HWS (Trinkwasser) wurde für den o.g. Bereich und für die Anschlüsse digital übernommen. Diese Leitungsangaben dienen nur zur Information und besitzen keinen Anspruch auf Vollständigkeit und Genauigkeit. In diesen Bereichen sind grundsätzlich die Schachtgenehmigungen von den Versorgungsträgern einzuholen.

Die Telekom, die HAVAG, der FB Bauen der Stadt Halle (Saale), die MITNETZ Strom GmbH und die Firmen des Servicekabels (PrimaCom, S+K ServiceKabel, Firma A. Muth, Tele Columbus Service & Technik GmbH, Kabelkom, H. Korm) sind angeschrieben worden und haben uns bis auf Kabelkom, Firma A. Muth und HAVAG mitgeteilt, dass auf dieser Fläche keine Leitungen vorhanden sind.

Die vom FB Planen, Abt. Stadtvermessung eingemessenen Leitungen haben dm-Genauigkeit.

Die Abwasserleitungen, die nicht sichtbar waren bzw. deren Verlauf nicht in die Kanäle mündete, konnten nur lagegenau (gestrichelte Linie) dargestellt werden.

Für die Vollständigkeit des Leitungsbestandes und für die Lage und Genauigkeit von lageunsicheren Leitungen (gestrichelte Linie) wird keine Gewähr übernommen.

Kartengrundlage: Stadt Halle (Saale), FB Städtebau und Bauordnung
Abt. Stadtvermessung
LS150
Lagestatus: HS160 Höhen über NHN
Nutzungsgenehmigung: ALKIS © GeoBasis-DE / LVermGeo LSA, 05/2019 / A18-42603-09-14

Nr.	Art der Änderung und Ergänzung	Datum	Name

	Stork Plan & Control GmbH Ludwigsstraße 28 06110 Halle (Saale) Tel.: 0345 166 20 00 Fax: 0345 166 20 06	bearbeitet: März 2021 gezeichnet: März 2021 geprüft: Datum:	Meyer Meyer
	hallesaale	Stadt Halle (Saale) Geschäftsbereich II - Stadtentwicklung und Umwelt FB Planen (61), Abteilung Stadtentwicklung (61.1) Team Freiraumplanung (61.1.2)	Unterlage Nr.: 05 Blatt Nr.: 01
Planungsphase: Entwurfsplanung Vorhaben:	vorgeprüft: Reg.-Nr.:	Datum: Zeichen:	Lageplan 1 Maßstab: 1:500
aufgestellt: Halle (Saale), den ... Stadt Halle (Saale) Geschäftsbereich II - Stadtentwicklung und Umwelt FB Planen (61), Abteilung Stadtentwicklung (61.1) Team Freiraumplanung (61.1.2)	geprüft: Halle (Saale), den ... Stadt Halle (Saale) Geschäftsbereich II - Stadtentwicklung und Umwelt FB Planen (61), Abteilung Stadtentwicklung (61.1) Team Freiraumplanung (61.1.2)	im Auftrag:	im Auftrag:

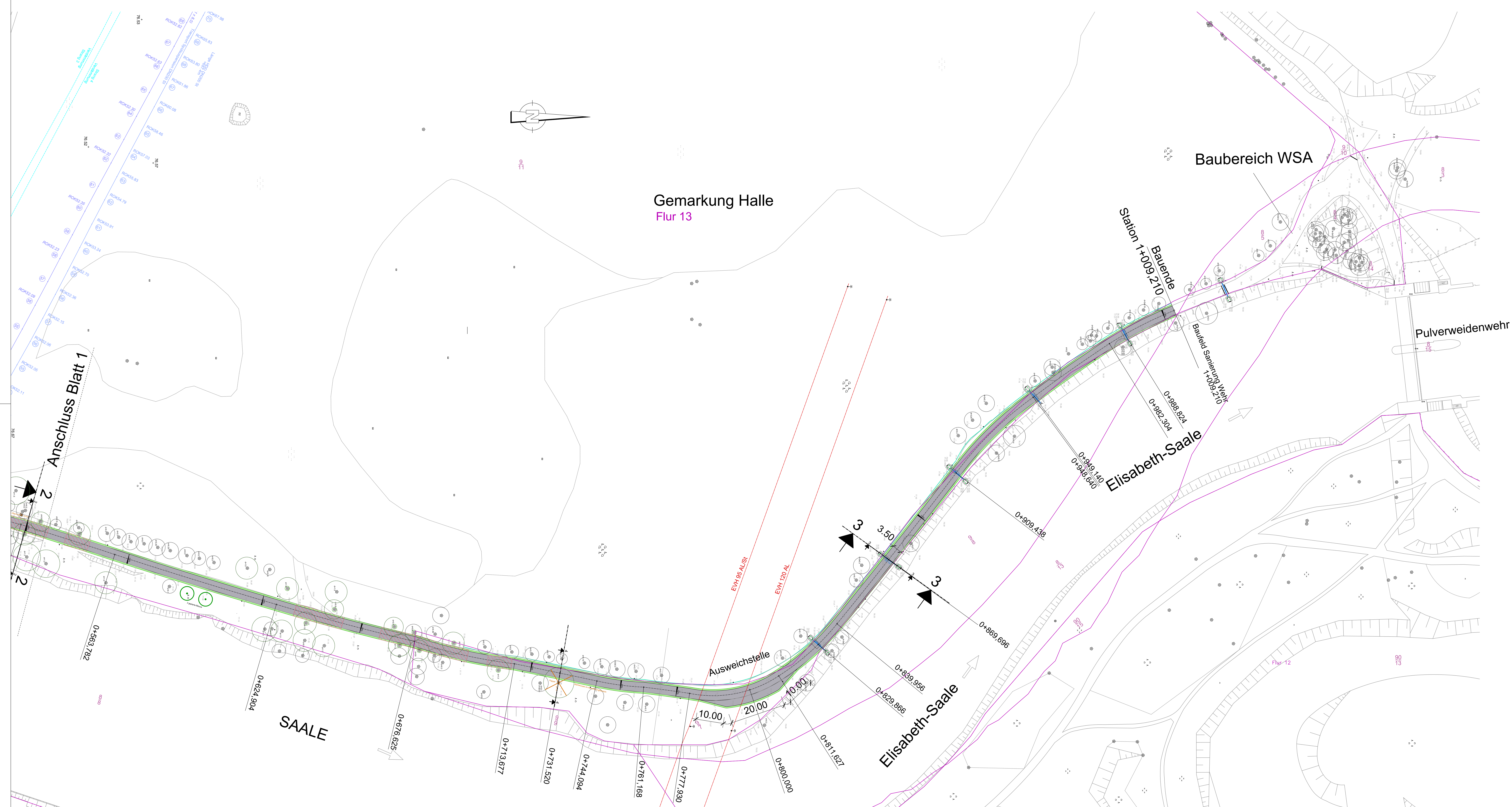

Legende

Planung

- gepl. Radweg, Befestigung mit bitum. Tragdeckschicht 0/8
- Handschachtung im Wurzelbereich
- gepl. Bankett 0,50m mit Rasenansaat
- gepl. wassergebundene Decke
- gepl. Schutzzaun
- gepl. Gefälle
- gepl. Baum
- vorh. Baum mit Stamm- und Kronendurchmesser, Baumschutz
- vorh. Baum fällen
- vorh. Höhen

Leitungsbestand

- vorh. RW-Durchlass, Tonrohr DN 250, Ablauf in die Saale
- vorh. ELT-Infokabel
- vorh. EVH Fernwärme 800/1000 Stützenleitung
- vorh. Fernwärme-Begleitkabel 0,4 kV
- vorh. EIL-Freileitung EVH 120 AL
- vorh. TW-Leitung, Verdämmung
- vorh. TW-Leitung HDD 700 St
- vorh. TW-Leitung, HDD 200 St
- vorh. Grundwassermessstelle

sonstiges

- Gemarkungsgrenze
- Flurgrenze
- Flurstücksgrenze

Wichtige Hinweise zum Leitungsbestand:

Der Leitungsnachweis gilt nur innerhalb der Grenzen des ausgewiesenen Bereiches.

Der Leitungsbestand der Versorgungsträger EVH (ELT, Fernwärme, Infokabel) und der HWS (Trinkwasser) wurde für den o.g. Bereich und für die Anschlüsse digital übernommen. Diese Leistungsangaben dienen nur zur Information und besitzen keinen Anspruch auf Vollständigkeit und Genauigkeit. In diesen Bereichen sind grundsätzlich die Schachtgenehmigungen von den Versorgungsträgern einzuholen.

Die Telekom, die HAVAG, der FB Bauen der Stadt Halle (Saale), die MITNETZ Strom GmbH und die Firmen des Servicekabels (PrimaCom, SVK Servicekabel, Firma A. Muth, Tele Columbus Service & Technik GmbH, Kabelkom, HL korm) sind angeschrieben worden und haben uns bis auf Kabelkom, Firma A. Muth und HAVAG mitgeteilt, dass auf dieser Fläche keine Leitungen vorhanden sind.

Die von FB Planen, Abt. Stadtvermessung eingemessenen Leitungen haben dm-Genauigkeit.

Die Abwasserleitungen, die nicht sichtbar waren bzw. deren Verlauf nicht in die Kanäle mündete, konnten nur lagegenau (gestrichelte Linie) dargestellt werden.

Für die Vollständigkeit des Leitungsbestandes und für die Lage und Genauigkeit von lageunsicheren Leitungen (gestrichelte Linie) wird keine Gewähr übernommen.

Kartengrundlage: Stadt Halle (Saale), FB Städtebau und Bauordnung
 Abt. Stadtvermessung
 Lagestatus: LS150
 Höhenstatus: HS160 Höhen über NHN
 Nutzungsgenehmigung: ALKIS © GeoBasis-DE / LVermGeo LSA, 05/2019 / A18-42603-09-14

Nr.	Art der Änderung und Ergänzung	Datum	Name

Stork Plan & Control GmbH Ludwigstraße 28 06110 Halle (Saale) Tel. 0345 / 96 39 07 Fax. 0345 / 96 39 07 96	bearbeitet gezeichnet geprüft Datum	März 2021 März 2021 Meyer Meyer
---	--	--

hallesaale Stadt Halle (Saale) Geschäftsbereich II - Stadtentwicklung und Umwelt FB Planen (61), Abteilung Stadtentwicklung (61.1) Team Freiraumplanung (61.1.2)	Unterlage Nr.: 05 Blatt Nr.: 02
--	------------------------------------

Planungsphase: Entwurfsplanung Vorhaben:	erstellt:	Datum:	Zeichen:
---	-----------	--------	----------

Fluthilfemaßnahme Nr. 261 Saale-Radwanderweg Verbindung Pulverweiden - Rabeninsel	Reg.-Nr.:	Lageplan 2
---	-----------	------------

aufgestellt: Halle (Saale), den ... Stadt Halle (Saale) Geschäftsbereich II - Stadtentwicklung und Umwelt FB Planen (61), Abteilung Stadtentwicklung (61.1) Team Freiraumplanung (61.1.2)	geprüft: Halle (Saale), den ... Stadt Halle (Saale) Geschäftsbereich II - Stadtentwicklung und Umwelt FB Planen (61), Abteilung Stadtentwicklung (61.1) Team Freiraumplanung (61.1.2)
---	---

im Auftrag	im Auftrag
------------	------------